

# INTRODUCTIE VAN LEREND NETWERK

**Ann Van den Abbeele**

coördinator team Beleid, VAPH

**Sam Van Bastelaere**

directeur extern wetenschappelijk onderzoek,  
beleidsvoorbereiding en beleidsevaluatie, VAPH

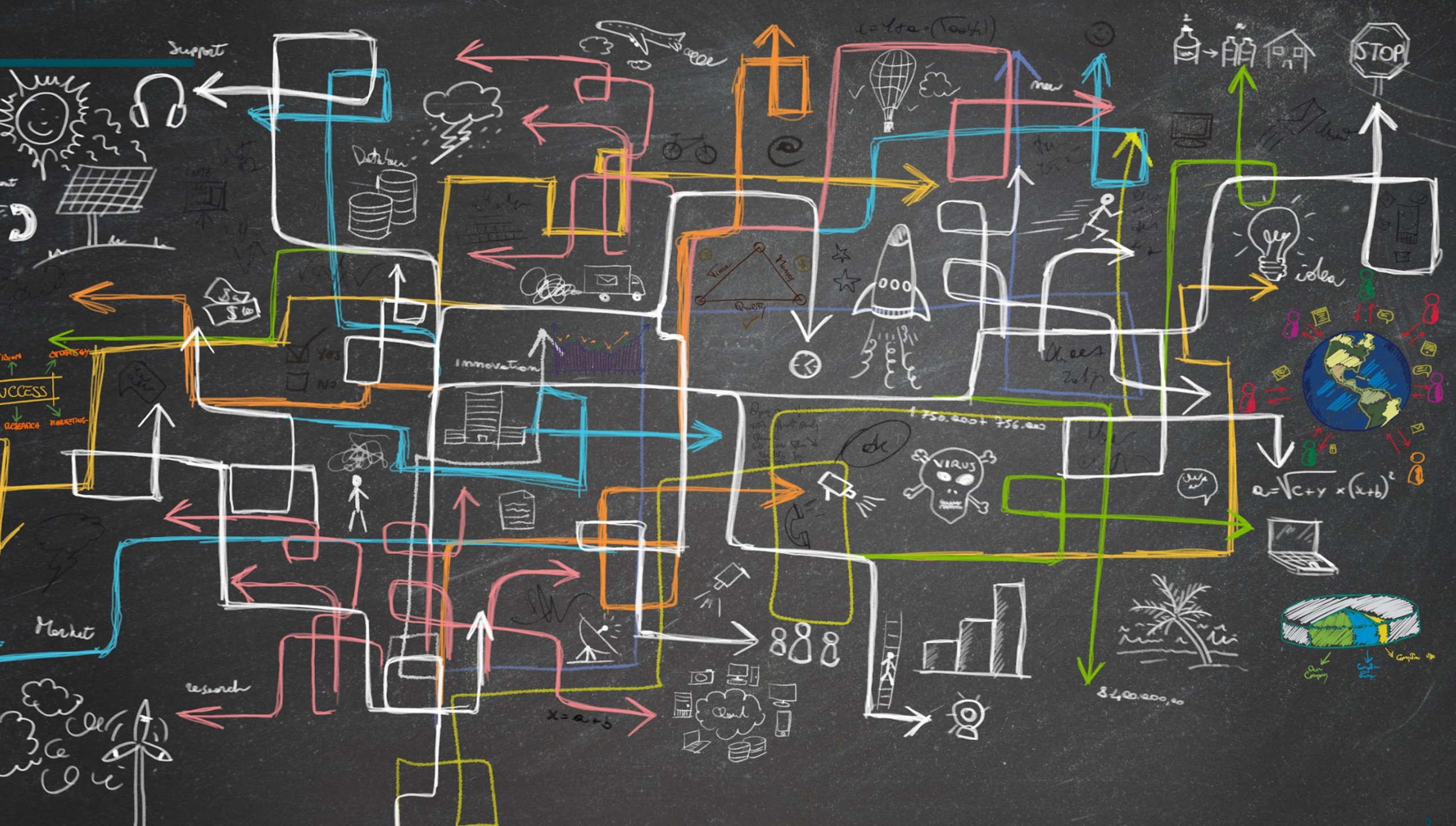

**ACADEMISCHE WERKPLAATS DE-INSTITUTIONALISERING (AWDI)**



De **Academische Werkplaats De-institutionalisering (AWDI)** is ingebed in de vakgroep Sociaal Werk & Sociale Pedagogiek aan de Universiteit Gent. AWDI hanteert en ontwikkelt een sociaal-ruimtelijk perspectief om de dominante opvatting van de-institutionalisering te herdenken.

Een sociaal-ruimtelijk perspectief biedt handvaten om de zorg te innoveren, ongeacht de leef- en woonomgevingen waarin burgers met een handicap wonen en leven: zelfstandig in een huis, in kleinschalige wooninitiatieven, in residentiële voorzieningen, in sociale huisvesting, enzovoort. De innovatie betreft het inbedden van zorg en ondersteuning in een kwaliteitsvolle en inclusieve woonomgeving; waar burgers met een handicap maar ook een diversiteit van burgers zich thuis kunnen voelen. De innovatie kan zowel kleinere als grote sociaal-ruimtelijke ingrepen inhouden zoals het ontsluiten en opentrekken van residentiële zorgcampussen tot masterplanontwikkeling van nieuwe woonzorginitiatieven.

**BWMSIR**

**NIEUWS**



06.10.2022  
**Start academische werkplaats de-institutionalisering**  
Kick-off op 7 oktober 2022 in Brussel



21.06.2022  
**Pilootproject Zorg De Korenbloem in Kortrijk wint New European Bauhaus Prize**



2014  
**Pilootprojecten Onzichtbare Zorg**  
Innoverende Zorgarchitectuur

## Deelname lerend netwerk

Met dit formulier geeft u aan dat u wenst deel te nemen aan het lerend netwerk dat wordt opgericht in de schoot van de Academische Werkplaats De-Institutionalisering - Ruimte voor handicap.

[Log in bij Google](#) om je voortgang op te slaan. [Meer informatie](#)

**\*Vereist**

Wat is uw naam? \*

Jouw antwoord

Wat is uw e-mailadres? \*

Jouw antwoord

# VOORUITBLIK

## **Kurt Asselman**

Raadgever Beleid voor personen met een handicap

Kabinet Minister van Welzijn, Volksgezondheid, en Gezin Hilde

Crevits

**VOORUITBLIK**

**Stijn De Vleeschouwer**

Team Vlaams Bouwmeester

## Waar stonden we gisteren

### Evaluatie 'zorg'

- Uitdagingen vermaatschappelijking, PVF,...
- Locatie belangrijk
- Ruimte en ruimtelijkheid als actor binnen zorgverlening

### Evaluatie 'architectuur'

- Het gebouw is niet voldoende – buurt
- Zorgnetwerk vertalen naar ruimtelijk netwerk
- Integratie zorg – zorg en zorg – andere sectoren

## Waar staan we vandaag

- Samenbrengen zorg – architectuur – ruimte
  - Zorgdeskundigheid bij architectuuropdrachten
  - Ontwerpend onderzoek nodig bij brede zorgprojecten
  - Ontwerpend onderzoek als bindmiddel, verkenning en verbreding
  - Stimuleren van integratie WONEN, WELZIJN en RUIMTELIJKE ORDENING,...
- (tewerkstelling, productie, mobiliteit, ontspanning,...)



## Oproep

- Versterken/afstemmen van software en hardware
- Creëren van handvaten, concretiseren, bieden inspiratiekader
  - Zorgers, architecten, planners
  - ZORGVRAGERS, ZORGASSISTENTEN, LOKALE BESTUREN,...
  - Architectuur is een middel, geen doel
- Woon- en leefomgeving voor Tom, Gabrielle, Britney, Isabelle, Marie,...

# WEBSITE [ruimtevoorzorg.be](http://ruimtevoorzorg.be)



Sara Willemis.

Gaandeweg zullen hier nog meer levensverhalen hun plek vinden.

### LEVENVERHALEN



Britney



Gabrielle



Germaine



Isabelle



Marie



Oliver



Pieter



Suzanne

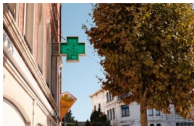

Tania



Tom



**BWMSIK**

**VAPH**

VLAAMS AGENTSCHAP VOOR  
PERSONEN MET EEN HANDICAP



**BWMSTR**

Team  
Vlaams  
Bouwmeester

