

1767A

BEDRIJVENTERREIN

SIESEGEM-AALST

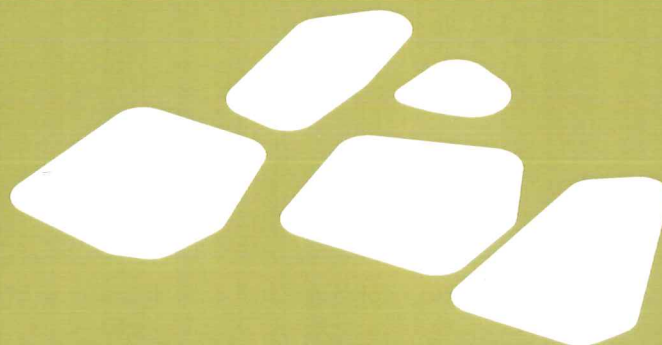

08/09/2009

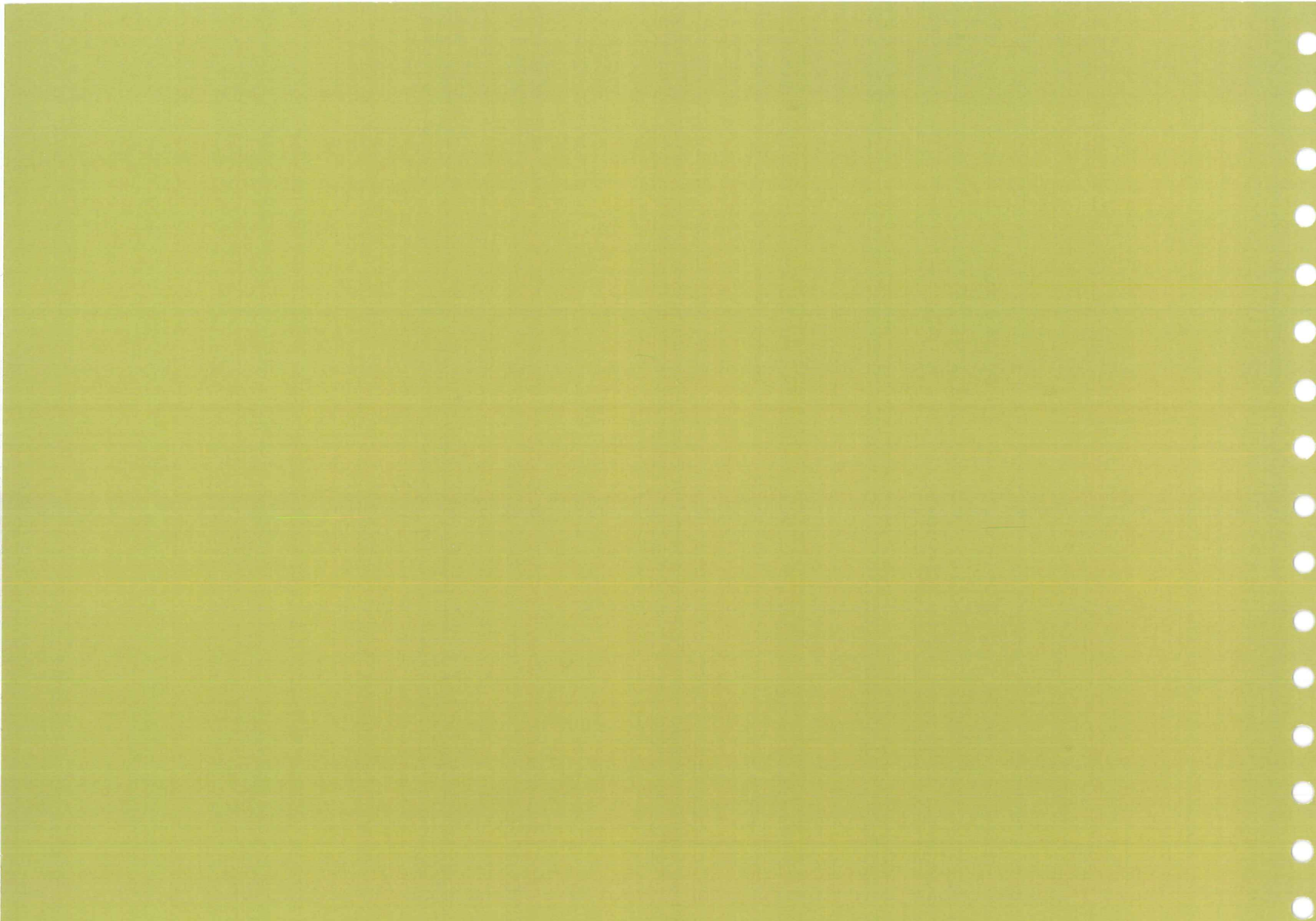

INHOUD

- 0. INLEIDING
- 1. BEPALEN BEBOUWBARE OPPERVLAKTE
- 2. ONTWERP INTENTIES
- 3. UITWERKING ONTWERP INTENTIES
- 4. PLAN + VISUALISATIES

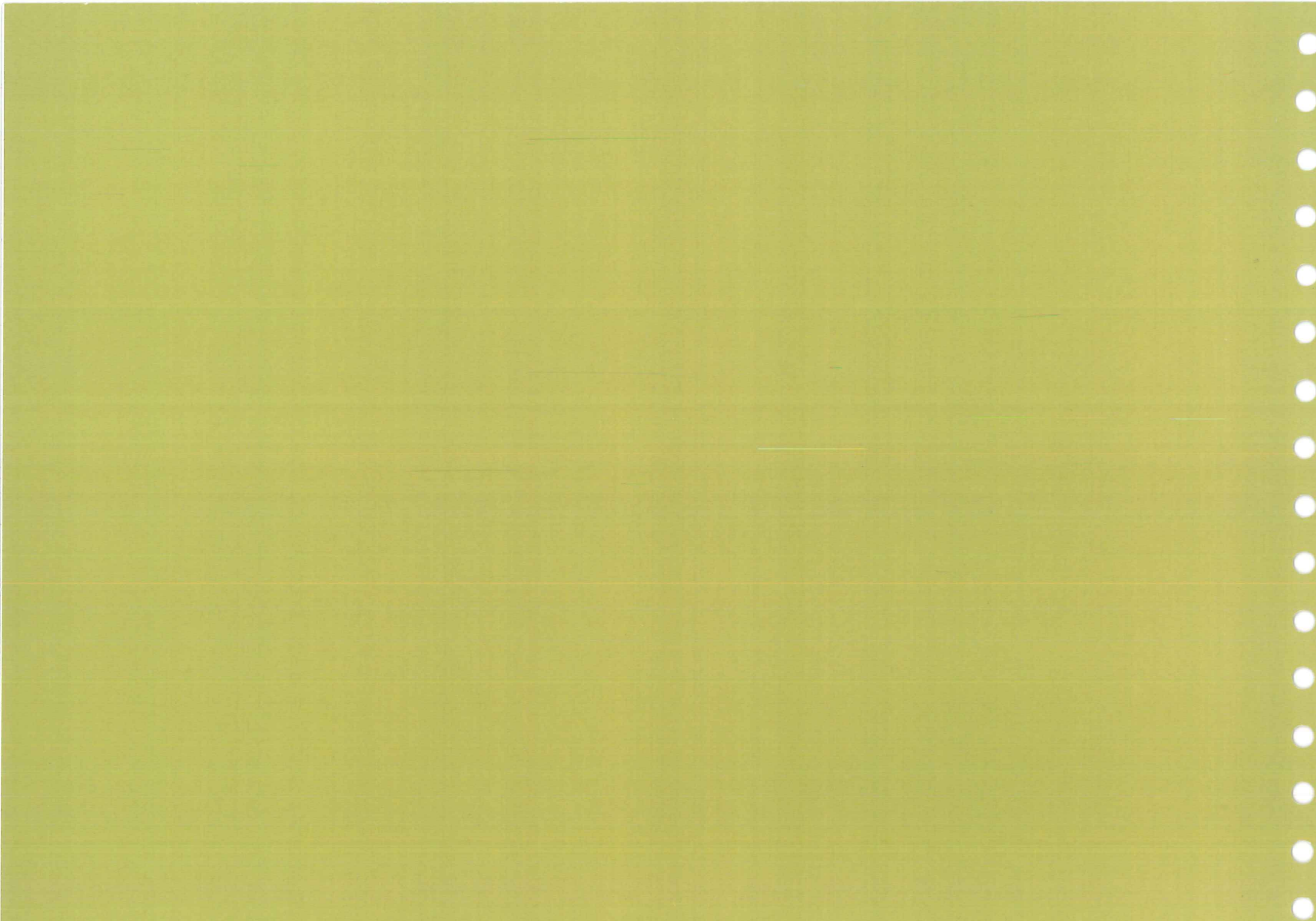

0. INLEIDING

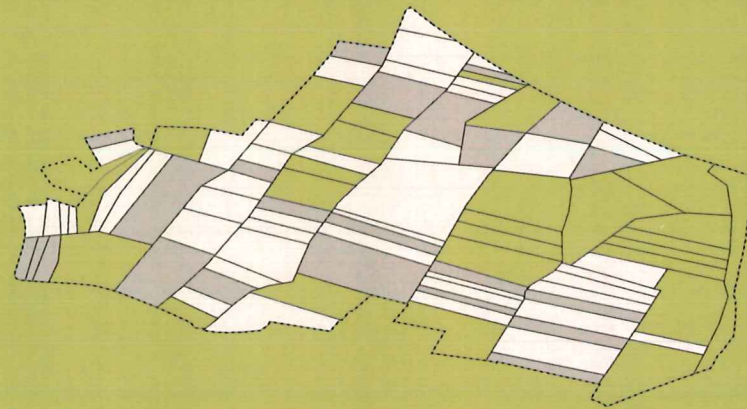

PROJECTGEBIED





RINGWEG ROND AALST

AALST

N9

MAAL

E40 GENT - BRUSSEL

NIEUWERKERKEN

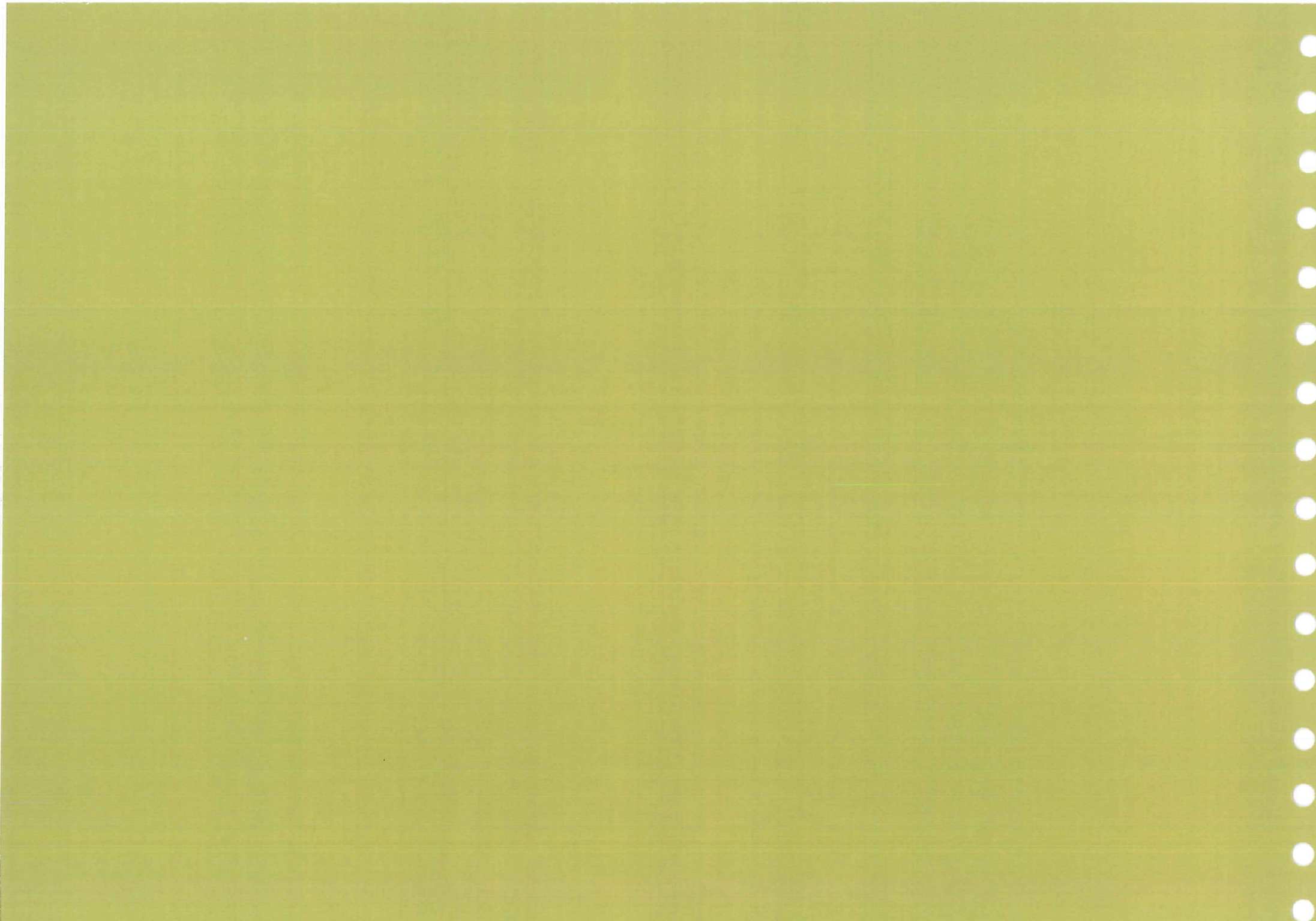

1. BEPALEN VAN DE BEBOUWBARE OPPERVLAKTE

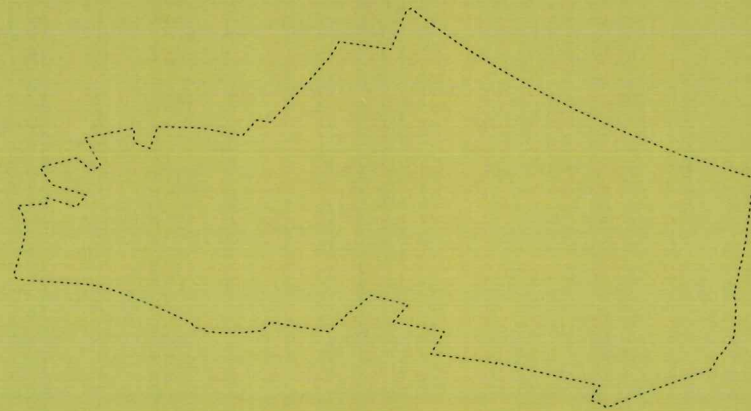

BEPALEN VAN DE BEBOUWBARE OPPERVLAKTE

PROJECTGEBIED



BEDRIJVENPARK: 950.000 m²

LANDSCHAP: 0 m²

GEWENSTE BUFFERS

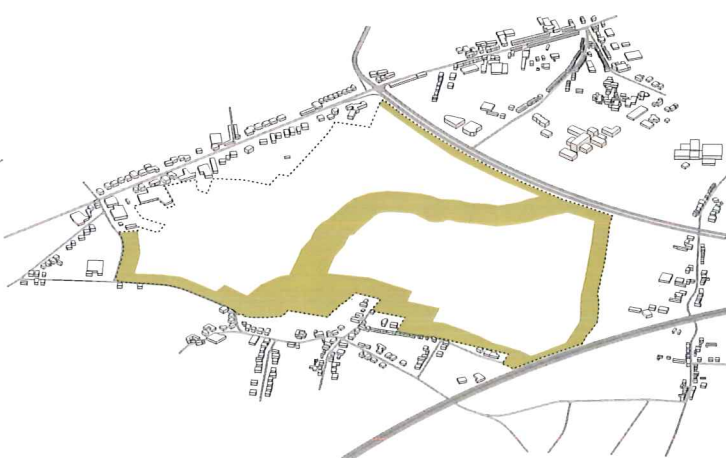

BEDRIJVENPARK: 675.000 m²

LANDSCHAP: 275.000 m²

EXTRA BUFFER TEN NOORDEN

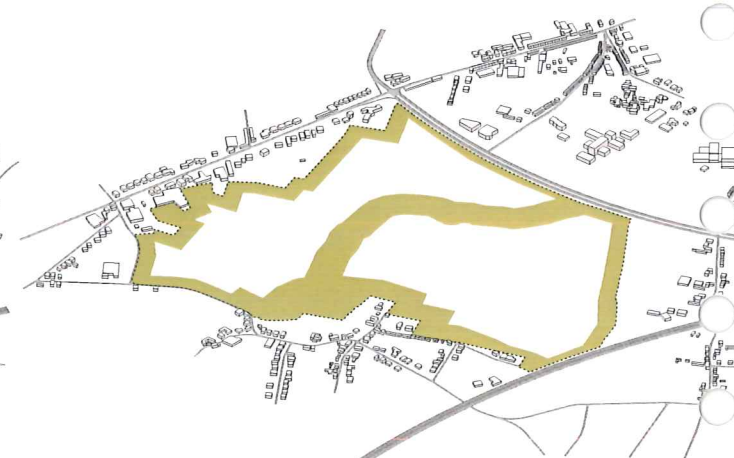

BEDRIJVENPARK: 605.000 m²

LANDSCHAP: 345.000 m²

BELANGRIJKE GROENZONES

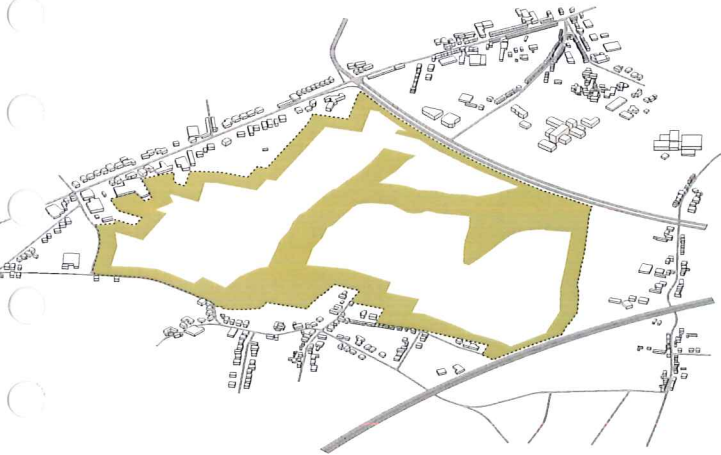

BEDRIJVENPARK: 545.000 m²

LANDSCHAP: 405.000 m²

ZICHTLIJNEN EN BELANGRIJKE VERBINDINGEN

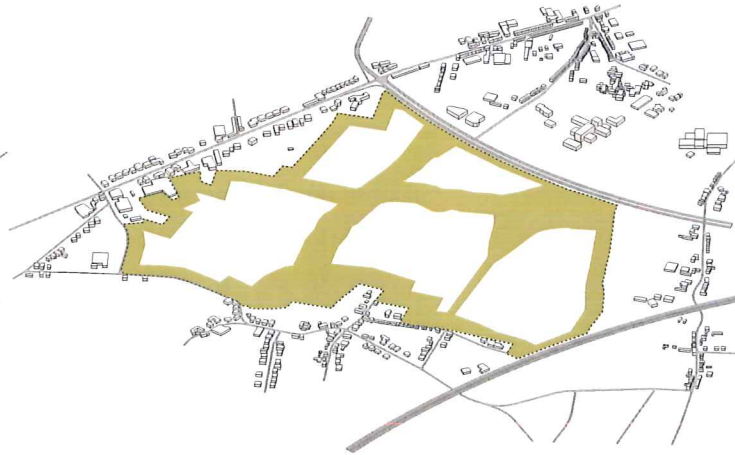

BEDRIJVENPARK: 535.000 m²

LANDSCHAP: 415.000 m²

OPTIMALISEREN NAAR GEBRUIK

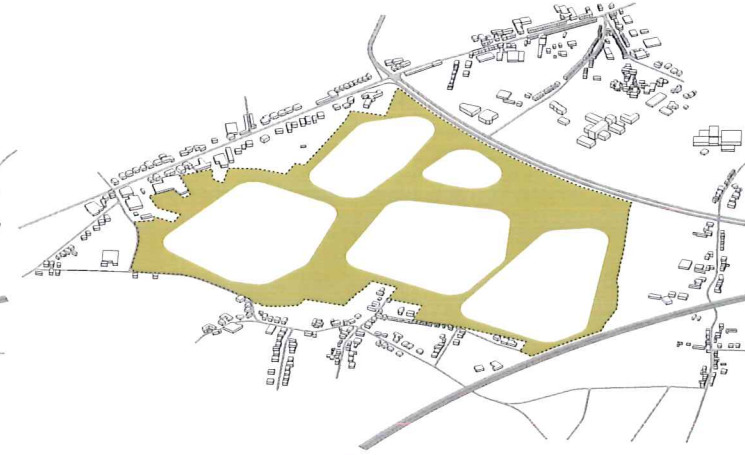

BEDRIJVENPARK: 530.000 m²

LANDSCHAP: 420.000 m²

BEDRIJVENPARK

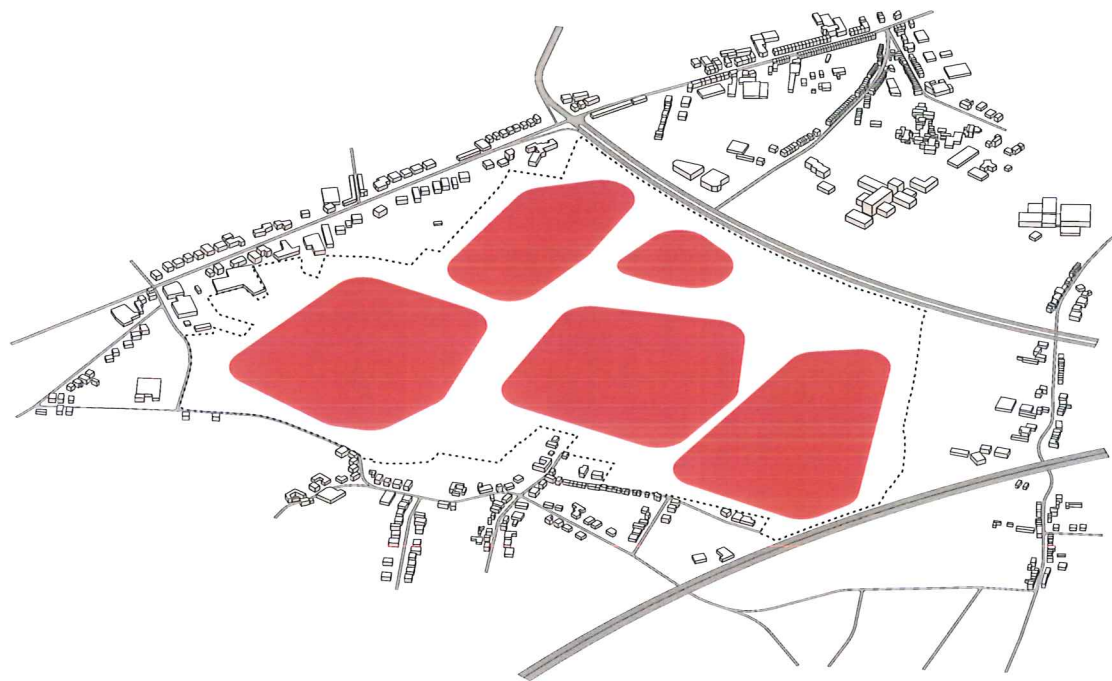

530.000 m²

LANDSCHAP

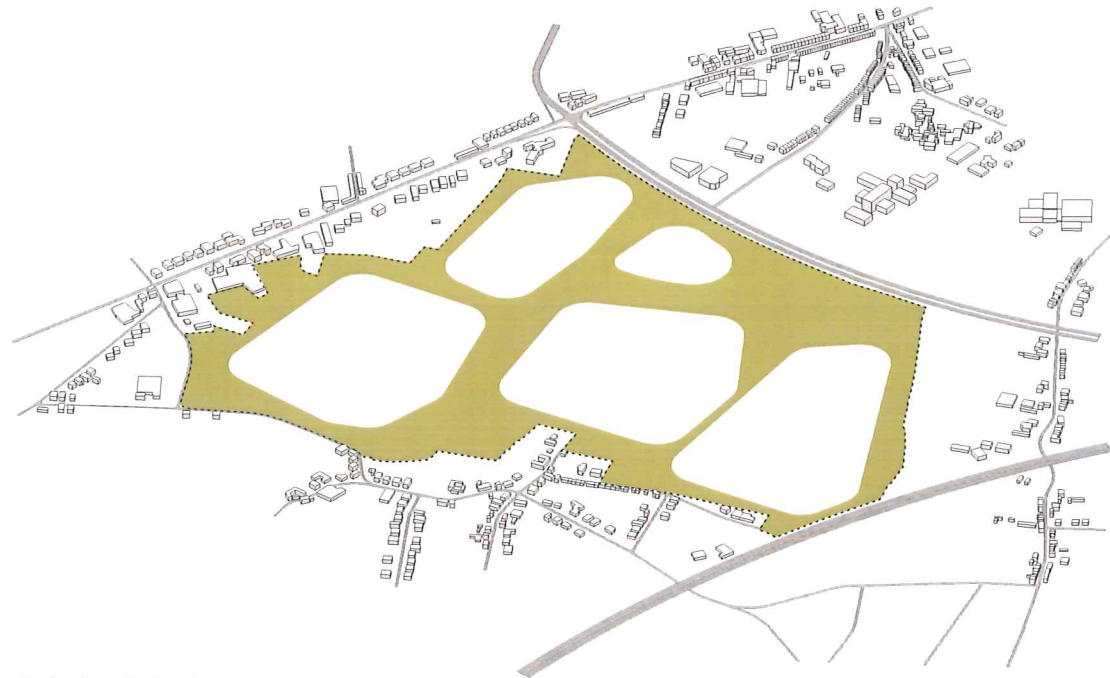

420.000 m²

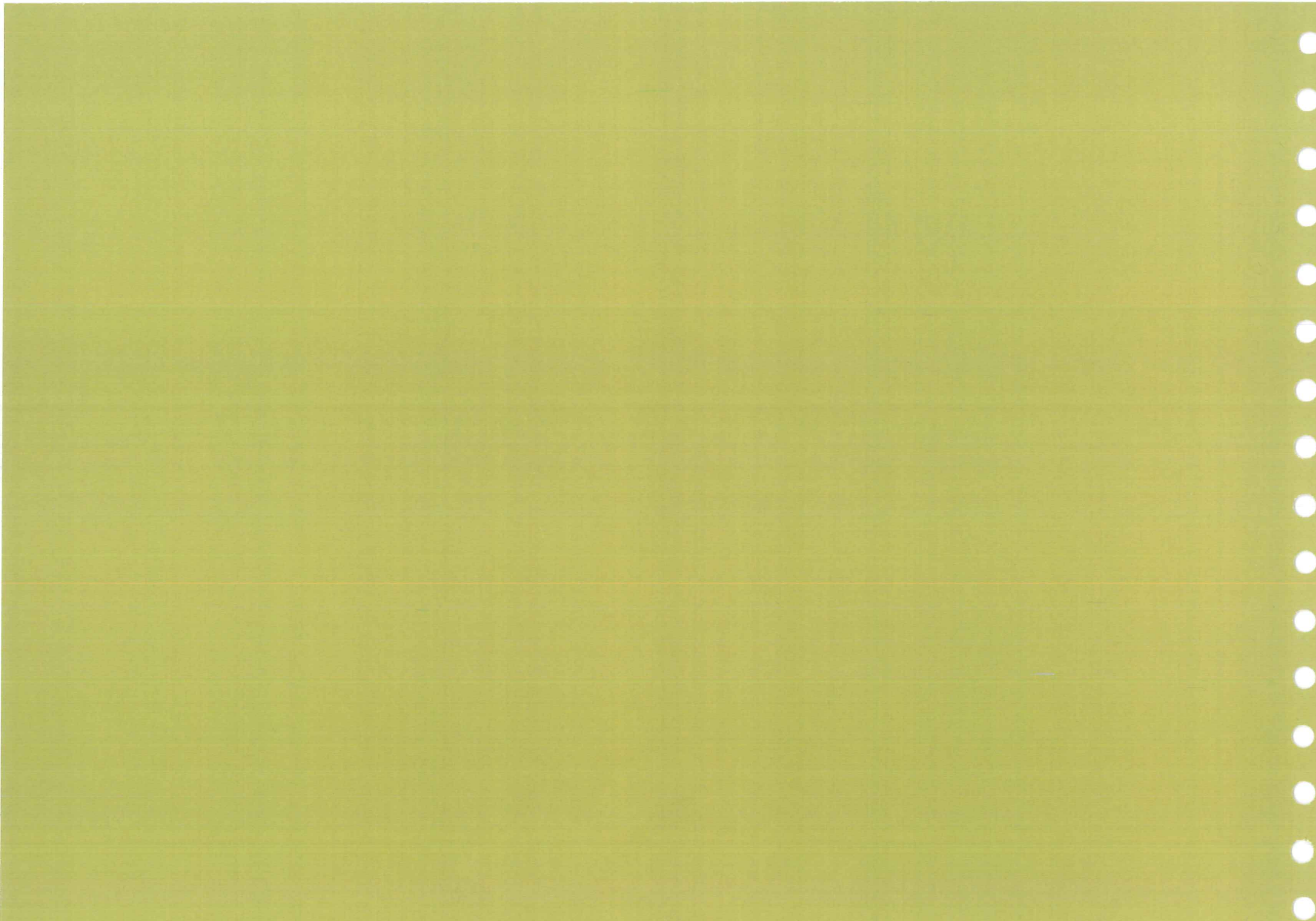

2. ONTWERP INTENTIES

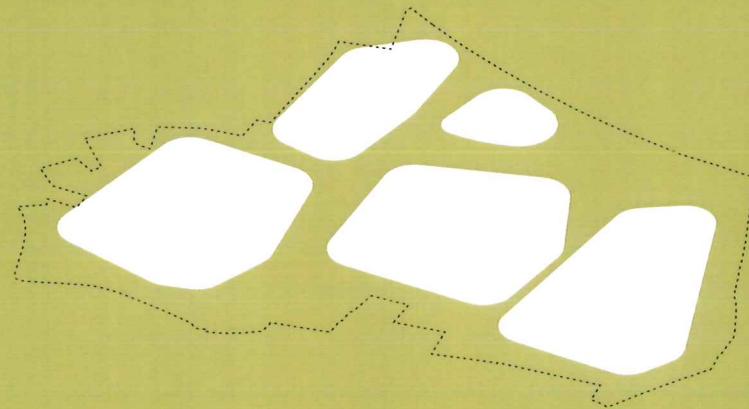

ONTWERP INTENTIES BEDRIJVENPARK

DE WEGEN OMLIJNEN DE BEBOUWDE OMGEVING, OP DEZE WIJZE HEEFT MEN ENKEL VOORGEVELS EN GEEN LELIJKE ACHTERKANTEN.

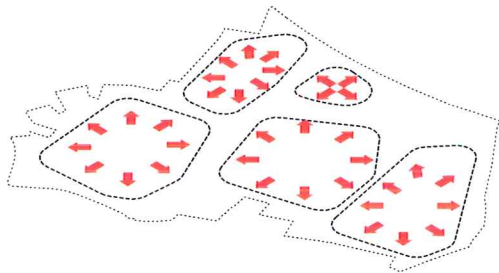

ALLE EILANDEN KRIJGEN EEN EIGEN IDENTITEIT OF HERKENBAARHEID.

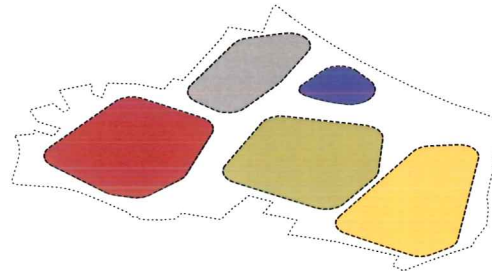

WE CIRCULEREN VAN EILAND NAAR EILAND, WAT OPTIMAAL IS NAAR FASERING TOE. ER ZIJN VERSCHILLENDE MOGELIJKE ROUTES NAAR EEN BEDRIJF.

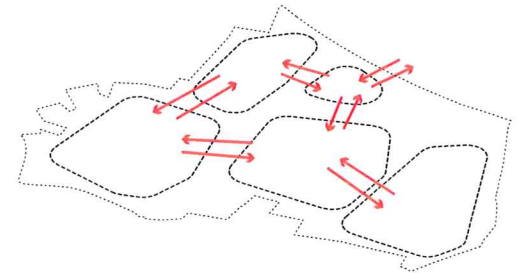

ONTWERP INTENTIES LANDSCHAP

WATERLOPEN ALS DRAGER VOOR EEN CONTINUE ECOSYSTEEM

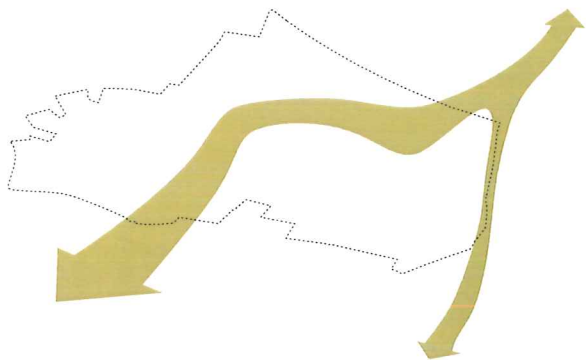

LANGS DE WATERLOPEN LOOPT EEN PAD NAAR AALST. OP DIT PAD SLUITEN KLEINERE PADEN DIE OVER DE SITE LOPEN AAN.

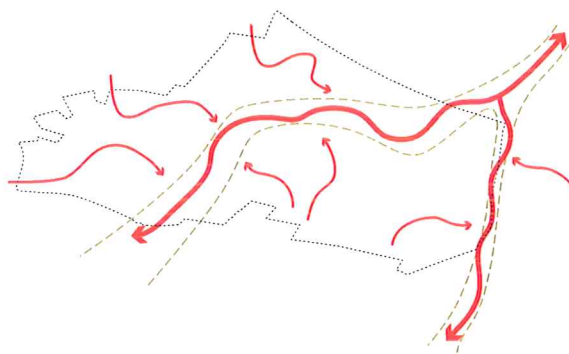

HET LANDSCHAP BLIJFT DE STRUCTUREN OF LAPPEN BEHOUDEN VAN HET VORIGE AGRARISCHE LANDSCHAP.

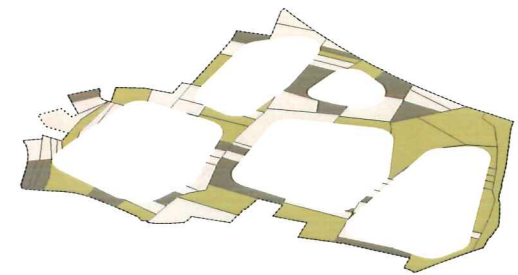

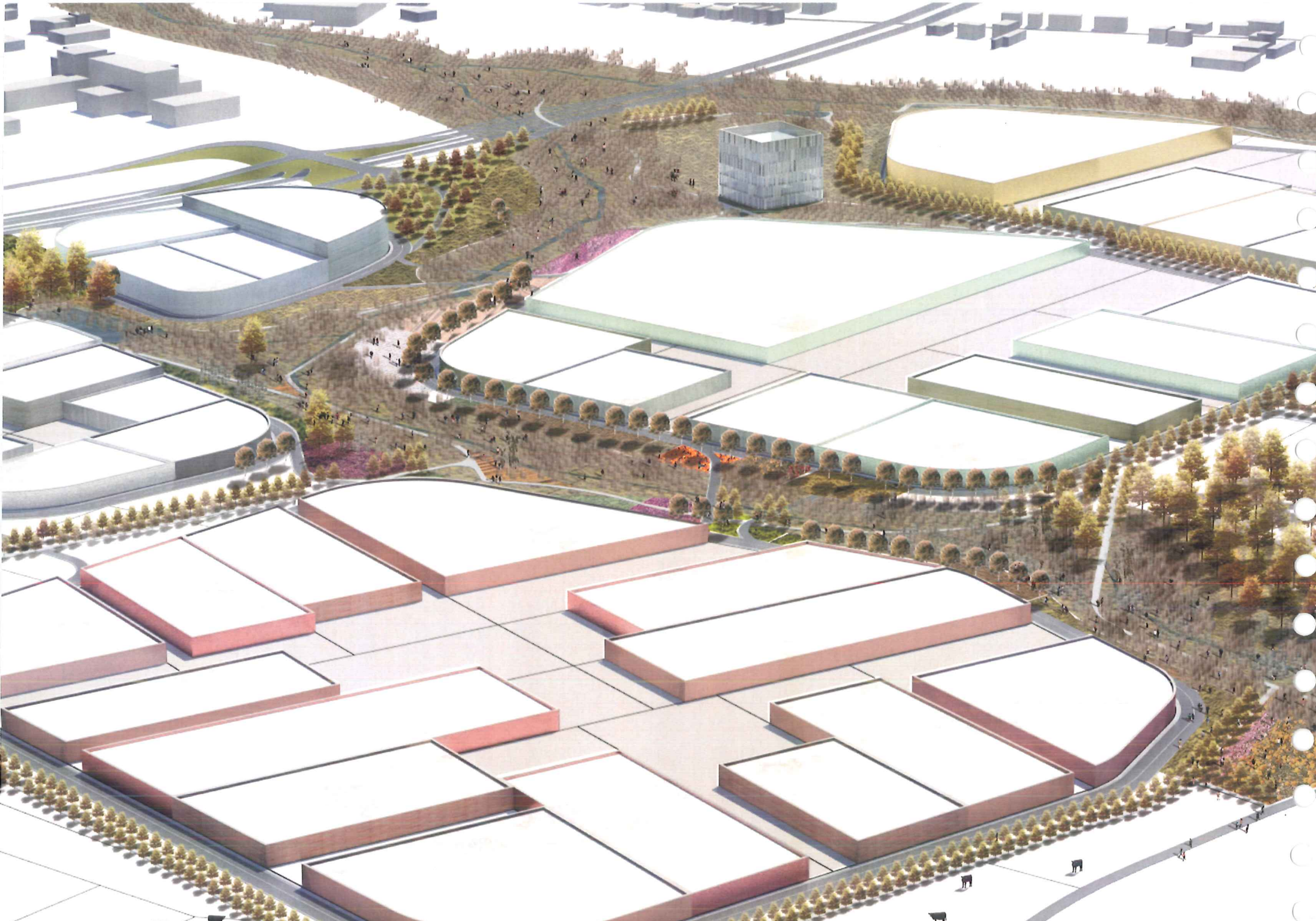

3. UITWERKING BEDRIJVENPARK

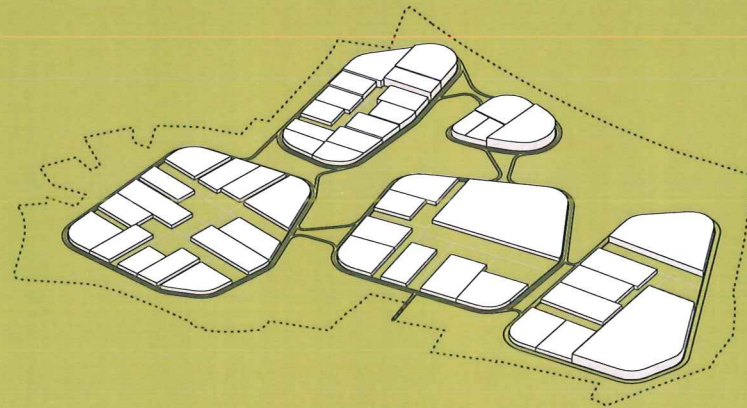

BEDRIJVENPARK

ALS EEN RESULTAAT VAN DE VERSCHILLENDE BUFFERS BEKOMEN WE EEN AANTAL EILANDEN DIE OP ZICH STAAN IN HET LANDSCHAP. DE WEGEN WORDEN AAN DE BUITENZIJDEN GEPLAATST ZODANIG DAT ALLE GEBOUWEN EEN VOORZIJDEN HEBBEN EN GEEN ACHTERZIJDEN NAAR HET LANDSCHAP. ER IS GEKOZEN OM ALLE STRATEN ENKEL RICHTING TE MAKEN, OP DEZE WIJZE HEBBEN WE GEEN VERKEERSFLOWS DIE ELKAAR KRUISEN. HET SYSTEEM IS FLEXIBEL GENOEG DAT ER MEERDERE ROUTES ZIJN NAAR EENZELFDE BESTEMMING. DIT HEEFT OOK ZIJN VOORDELEN NAAR FASERING TOE. ELKE EILAND IS EEN AFGEWERKT PRODUCT EN IS VERBONDEN MET EEN NAVELSTRENG ALS HET WARE MET HET VORIGE DAT OP ZIJN BEURT VERBONDEN IS MET DE RINGWEG ROND AALST. IN DE EERSTE FASE BLIJFT DE BLAUWENBERGSTRAAT BESTAAN, MAAR ZAL ENKEL TOEGANKELIJK ZIJN VIA MAAL VOOR HULPDIENTEN EN OPBAAR VERVOER, PAS IN LATER FASE ZAL DEZE WEG VERVANGEN WORDEN DOOR DE NIEUWE INFRASTRUCTUUR VAN HET GEBIED, MAAR HET AANSLUITINGSPUNT IN MAAL BLIJFT WEL BESTAAN.

HET BEDRIJVENTERREIN HEEFT MOMENTEEL EEN ZEKERE PERCELERING MEEGEKREGEN, MAAR DEZE IS NIET VAST, ZE KAN VERANDEREN NAARMATE DE VRAAG NAAR MEER GROTE OF KLEINERE PERCELEN. MOMENTEEL PROBEREN ZOWEL DE DICHTEGHEID VAN BEBOUWING ALS DE GROOTTE EN DE BOUWHOOGTE ZOVEEL MOGELIJK IN TE SPELEN OP DE OMGEVING. DE ENTREE VAN DE SITE KRIJGEN MEER HOGERE GEBOUWEN MEE EN NAARMATE MEN DICHTER BIJ WOONGEBIED KOMT ZAL DE HOOGTE AFNEMEN OM ZOVEEL MOGELIJK AAN TE SLUITEN AAN DE OMGEVING.



CIRCULATIEPATRONEN

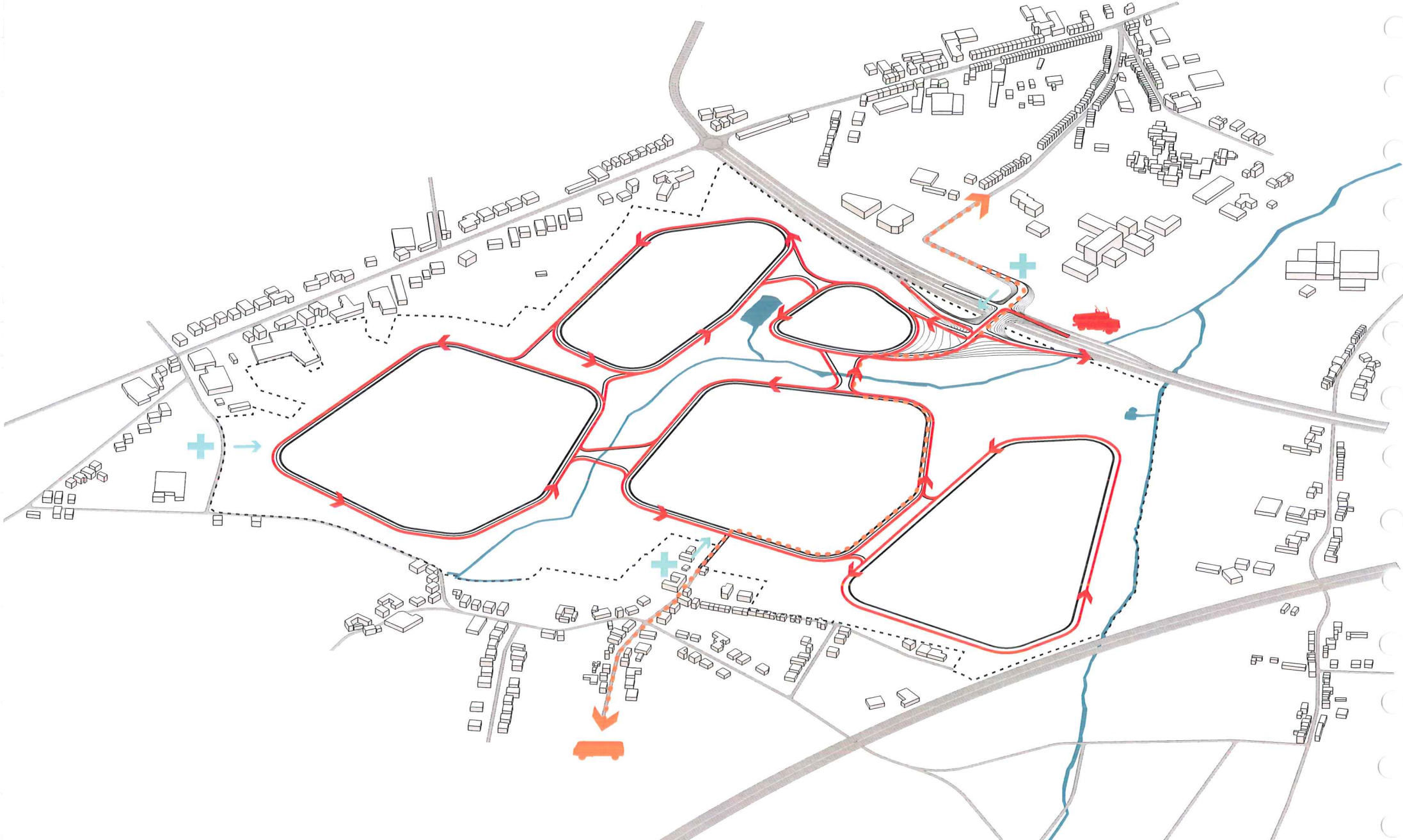

HULPDIENSTEN

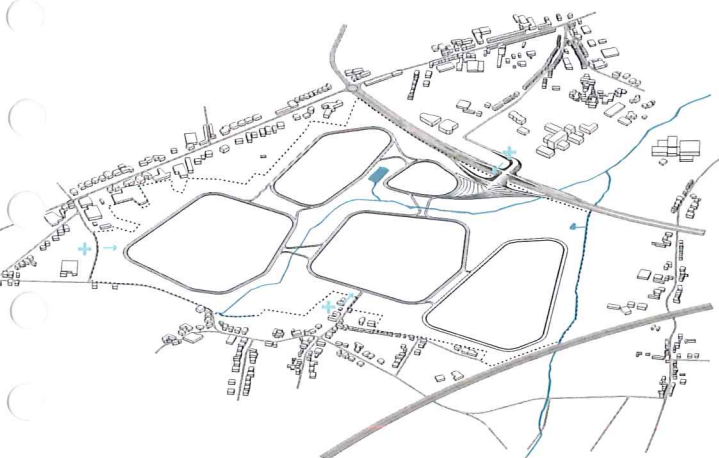

VRACHWAGEN VERKEER

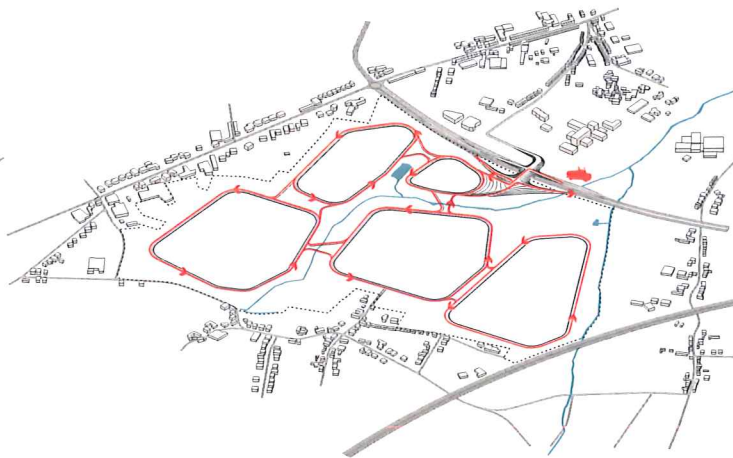

OPENBAAR VERVOER

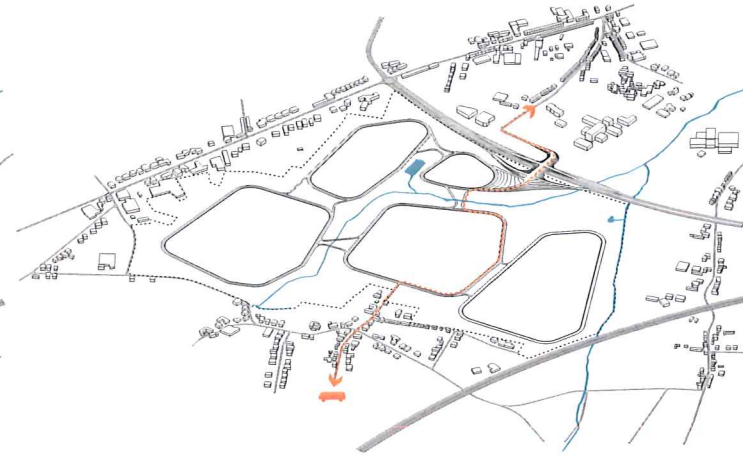

FASERING

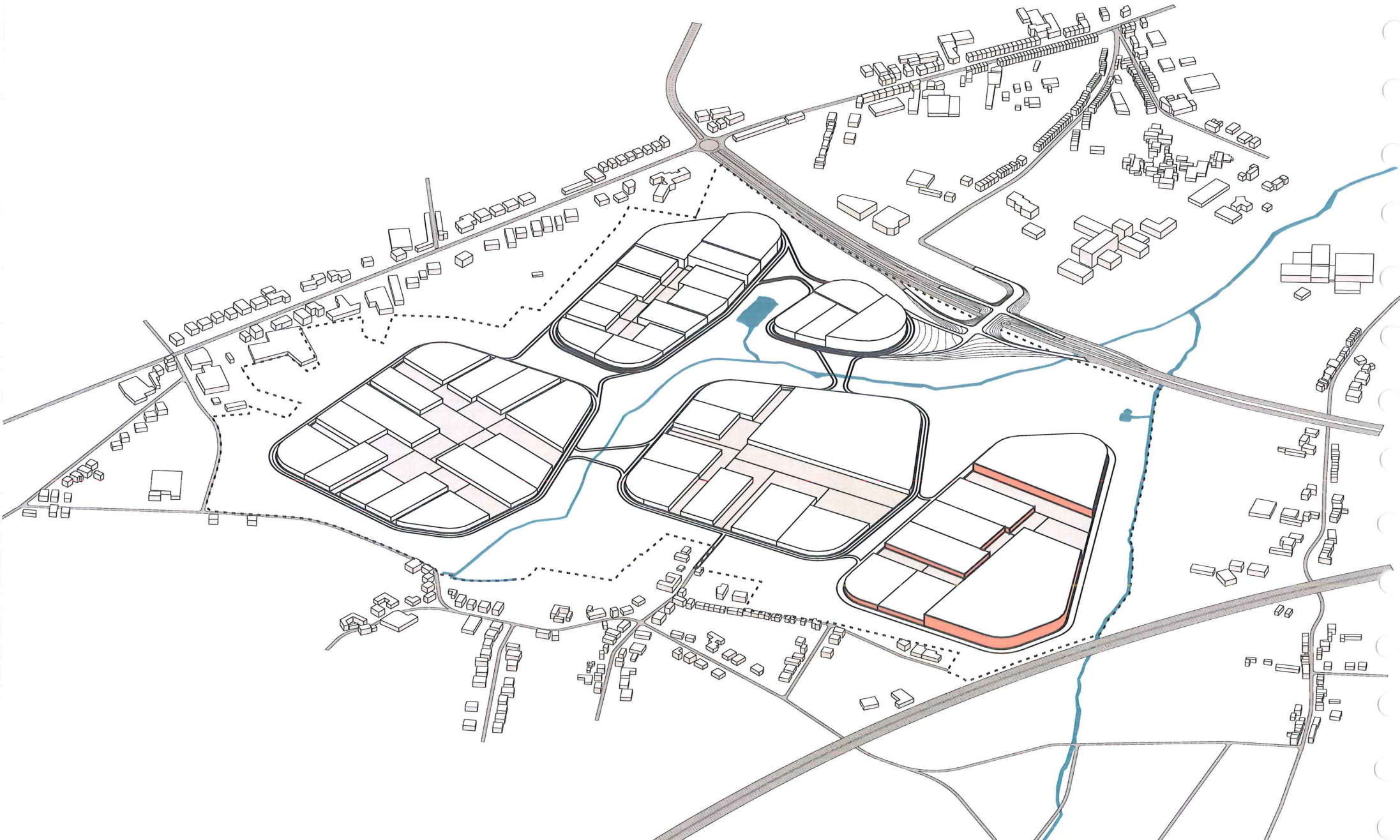

FASE 1

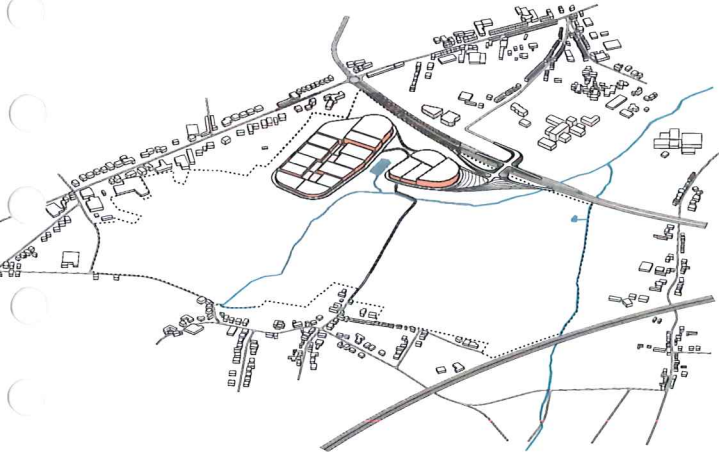



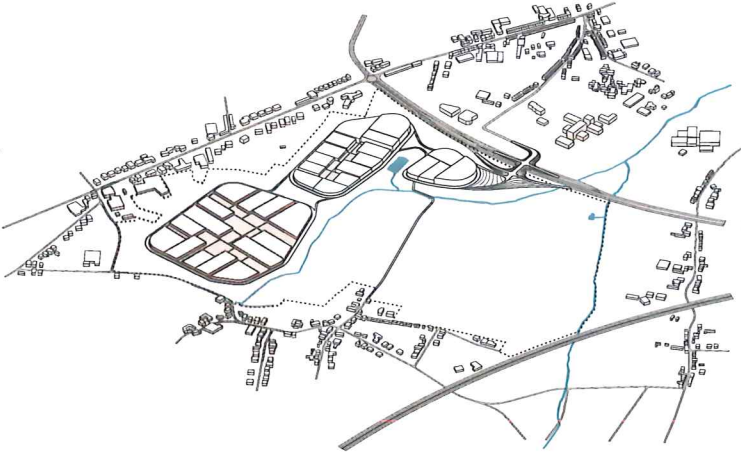

FASE 2

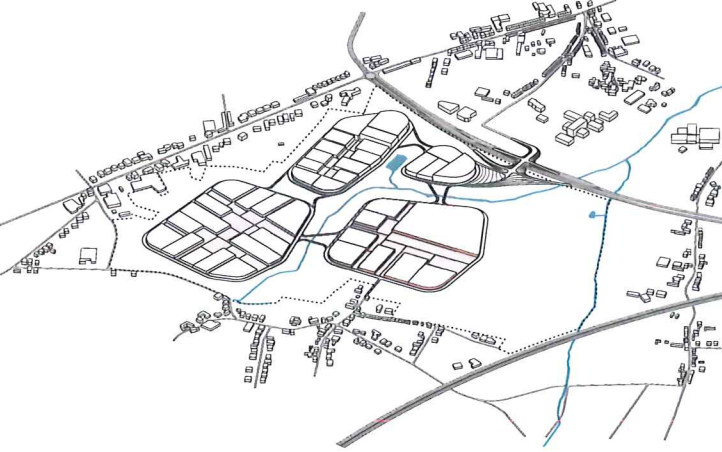

FASE 3



DE PERCELERING

	5.000 m ²	66.770 m ²	14.25%
	10.000 m ²	229.386 m ²	48.95%
	10.000 - 50.000 m ²	122.100 m ²	26.05%
	+ 50.000 m ²	50.389 m ²	10.75%

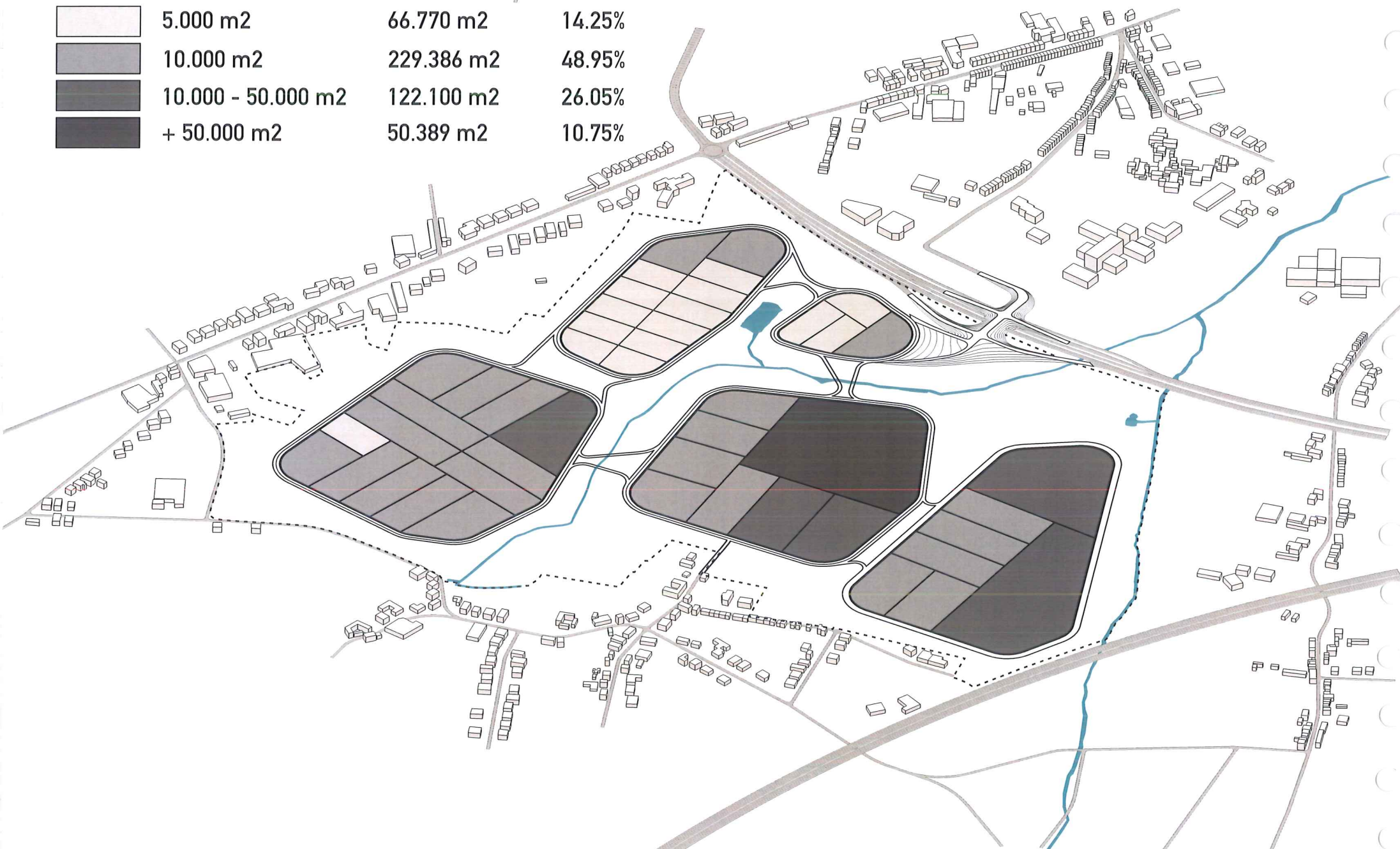

DICHTHEID

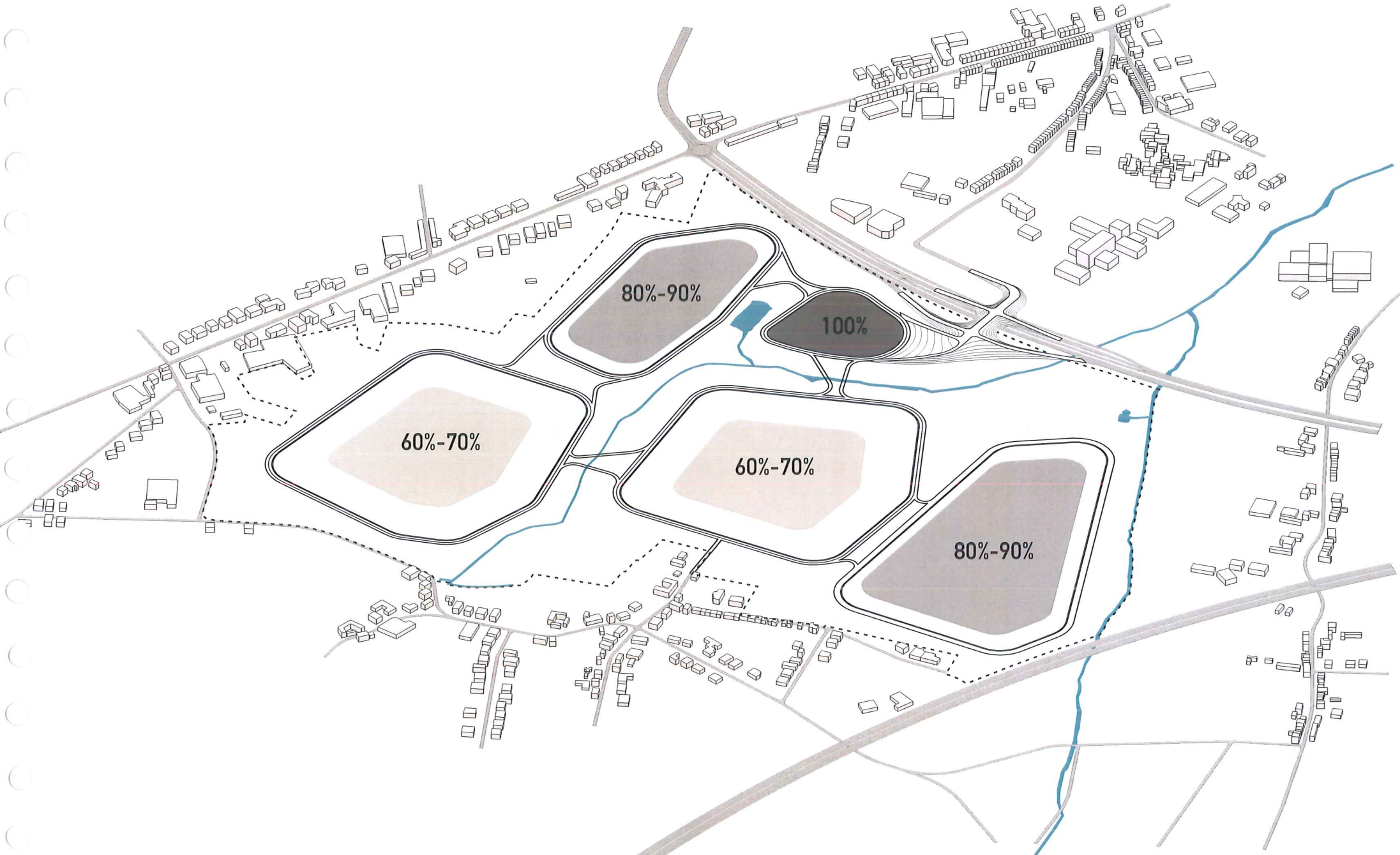

KLEUREN

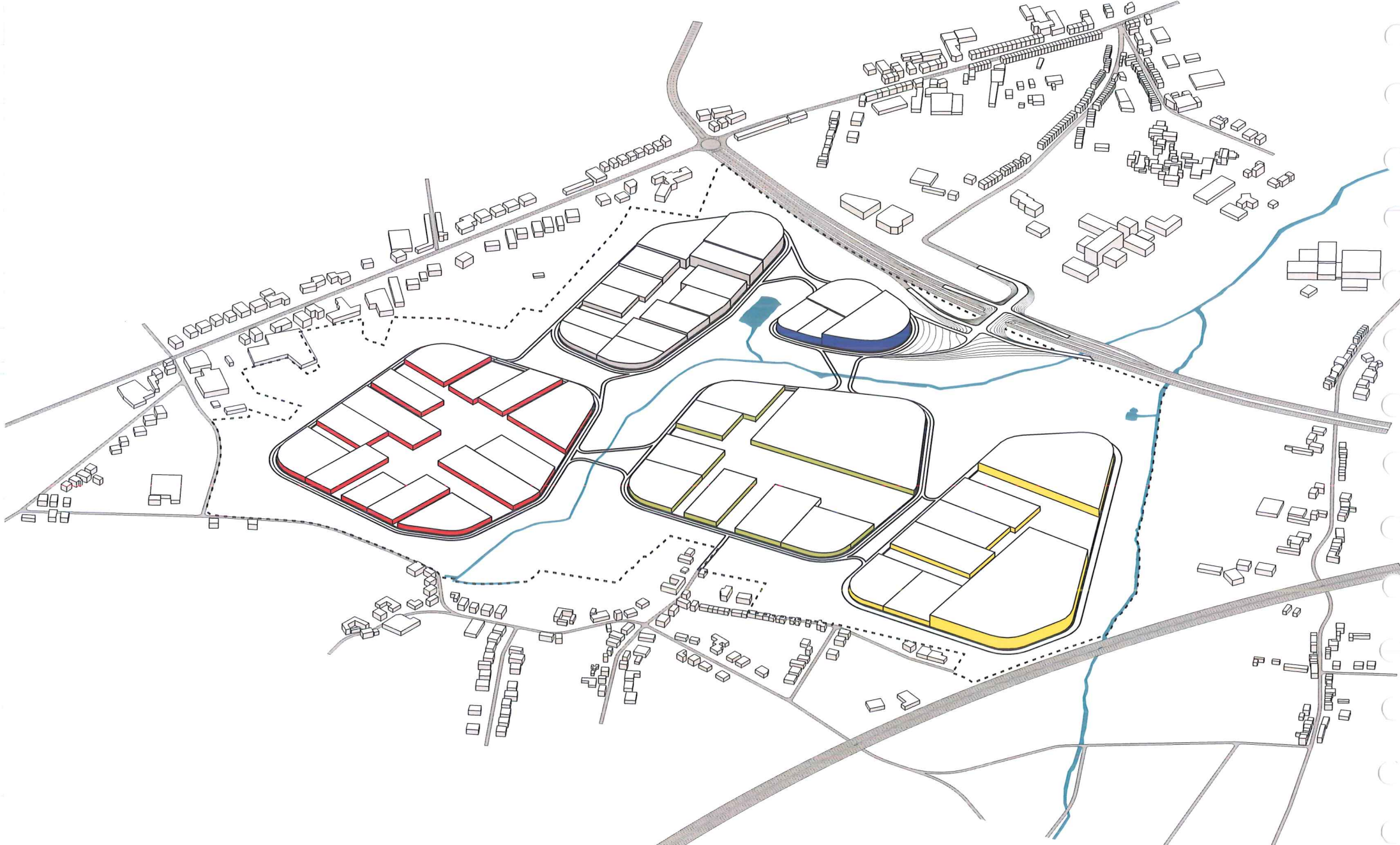

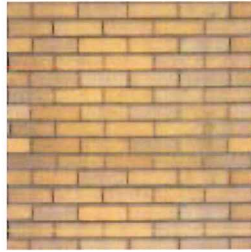
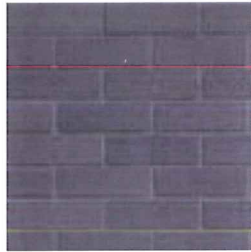
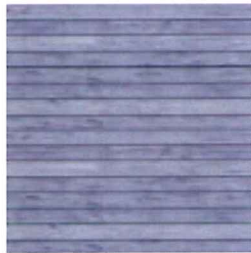
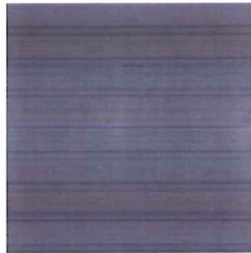
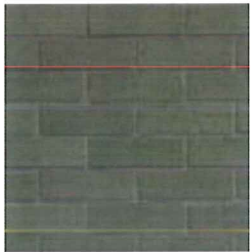
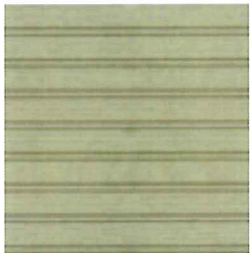
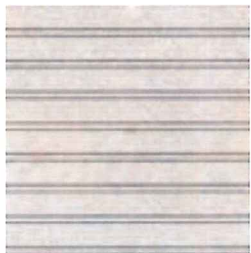
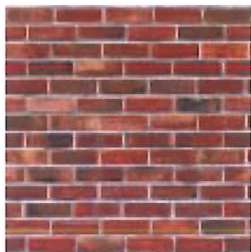
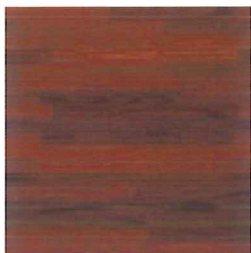
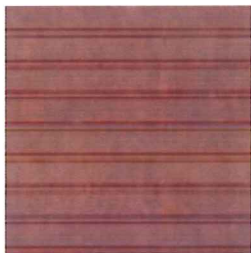

BOUWHOOGTE



BOUWVOORSCHRIFTEN

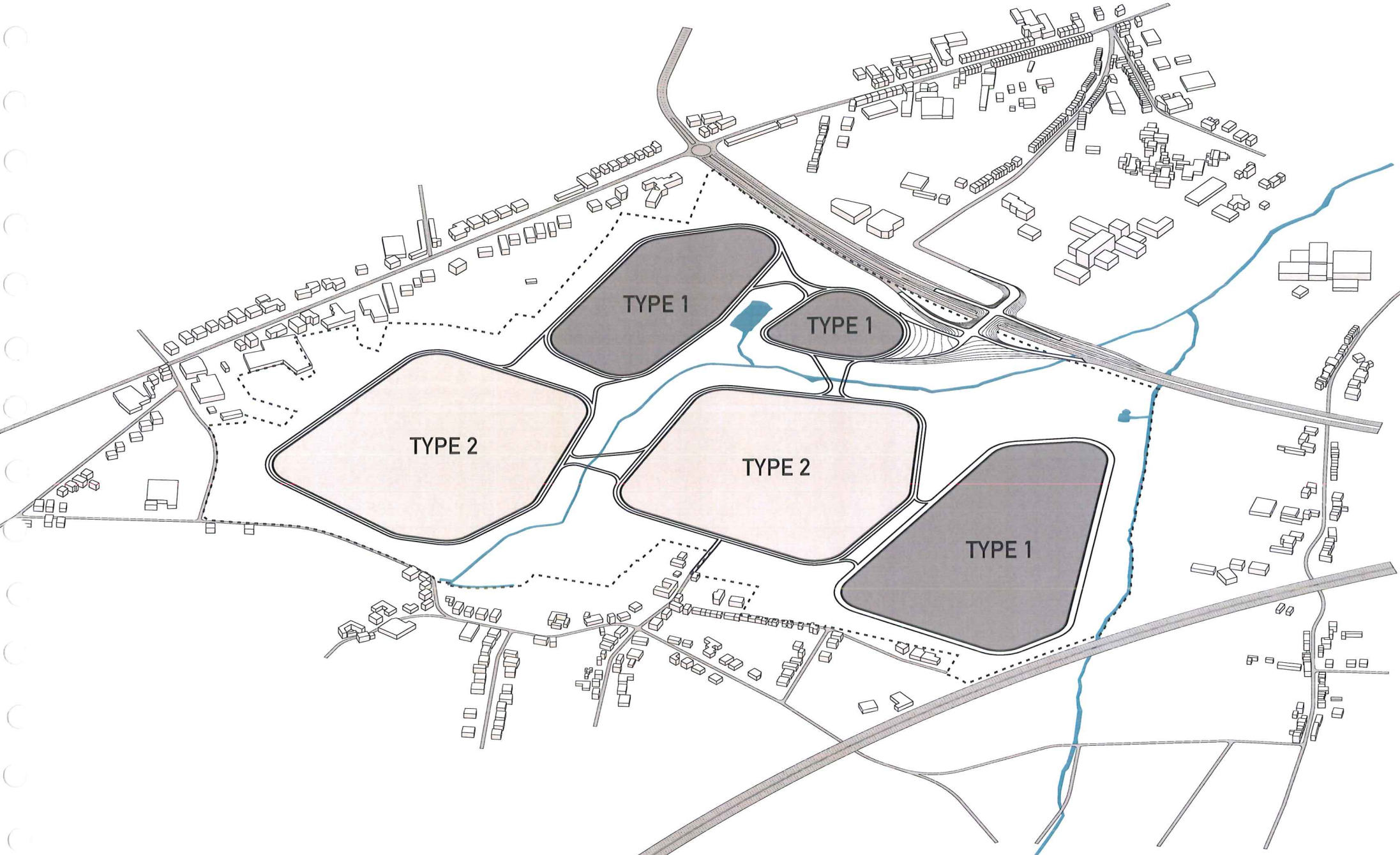

ROOILIJN = BOUWLIJN

EEN MAXIMALE SETBACK VAN 2.5M TOT DE HOOGTE VAN DE LAADKADE NIET TOT AAN DE DAKRAND.

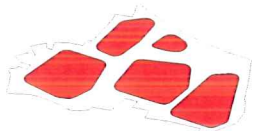
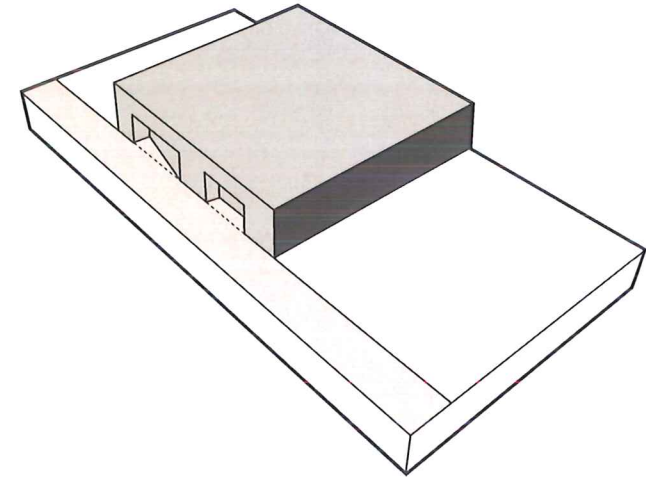
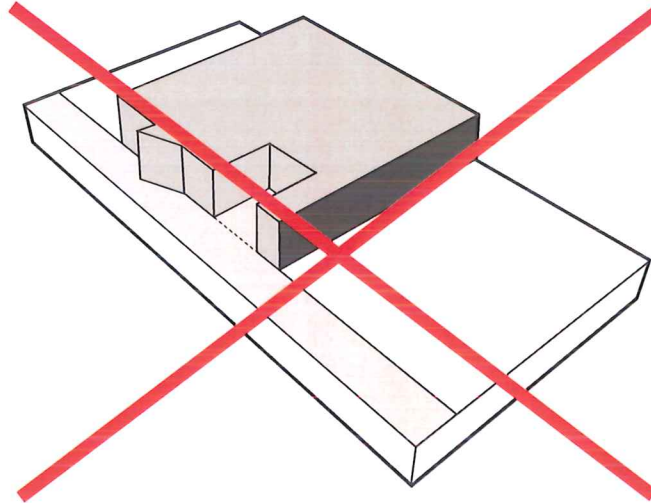

ZONE 1 EN ZONE 2

ROOILIJN = BOUWLIJN

DAKLIJN IS HORIZONTAAL.

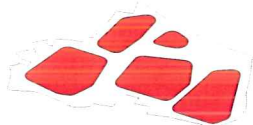
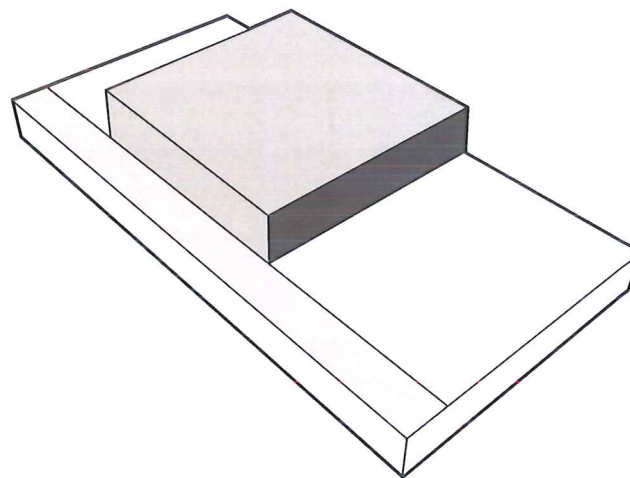
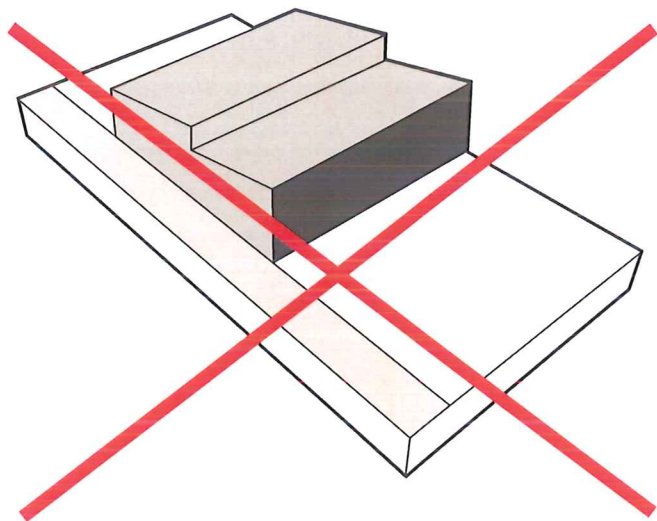

ZONE 1 EN ZONE 2

ROOILIJN = BOUWLIJN

UITVULLEN VAN HET PERCEEL, GEEN
VERSPRINGENDE GEVELLIJNEN.

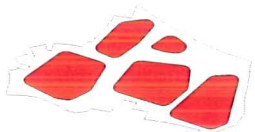
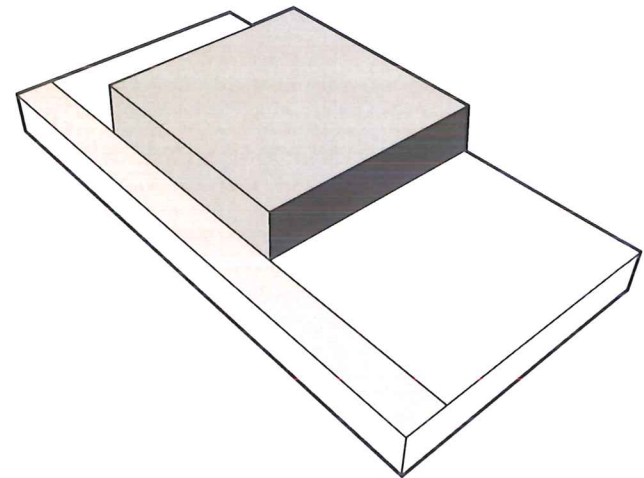
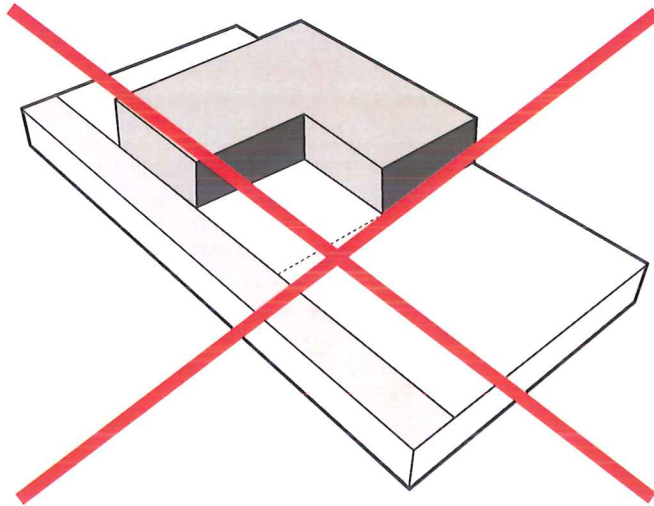

ZONE 1 EN ZONE 2

INPANDIGE ENTREE

GEEN UITSTEKENDE LUIFELS.

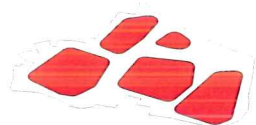
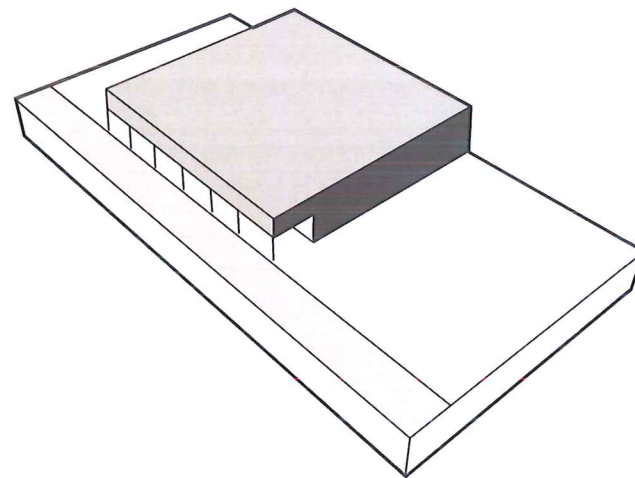
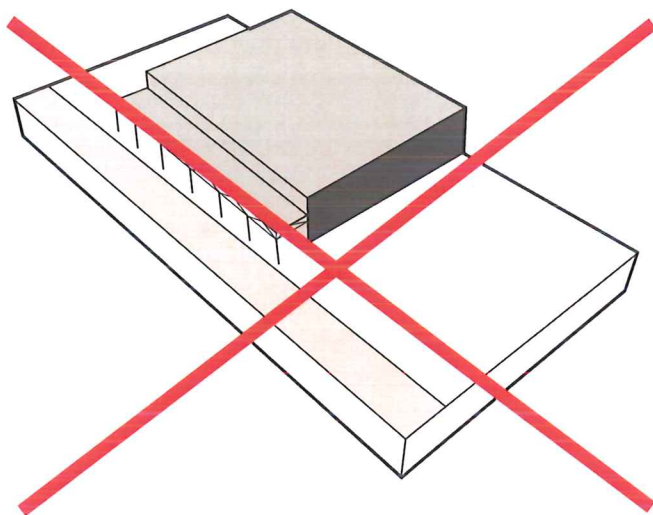

ZONE 1 EN ZONE 2

VOORGEVELLIJN = BOUWLIJN

DE VOORGEVELLIJN WORDT VOLLEDIG GEVULD.

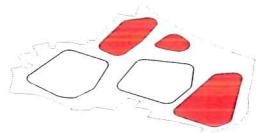
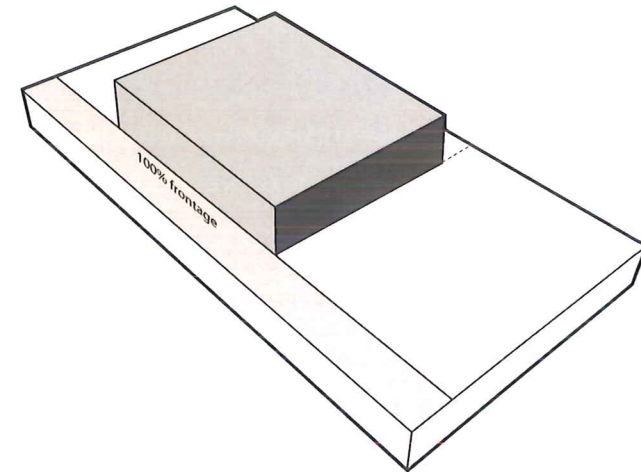
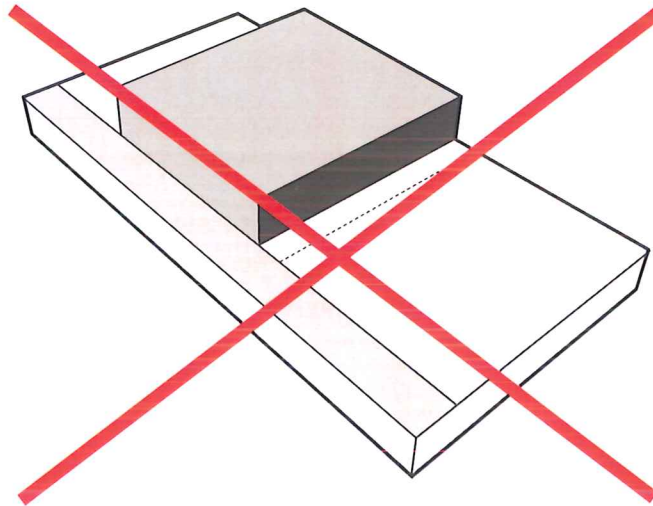

ZONE 1

VOORGEVELLIJN = BOUWLIJN

DE VOORGEVELLIJN WORDT VOOR MIN. 70 OPGEVULD.

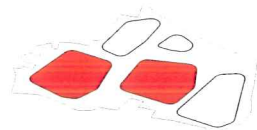
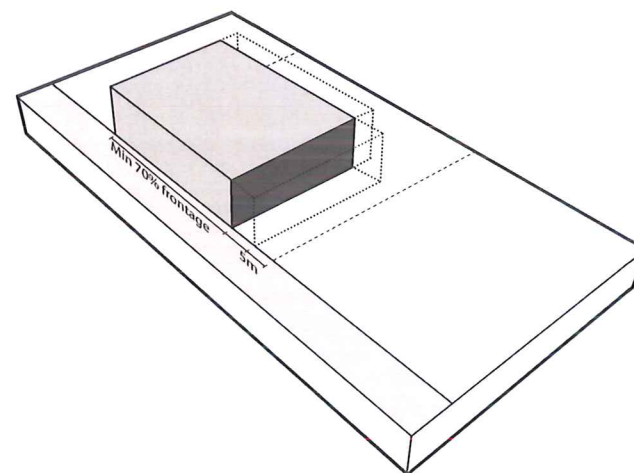
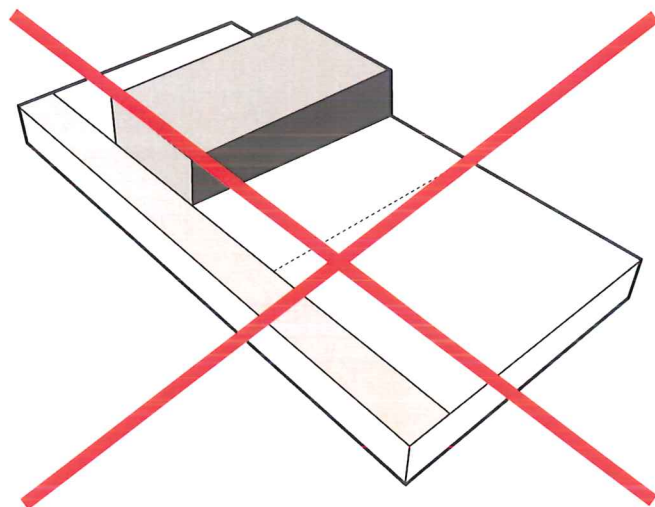

ZONE 2

GEVELMATERIAAL

VRIJE KEUZE PER GEBOUW EN HOMOGEEN PER GEBOUW.

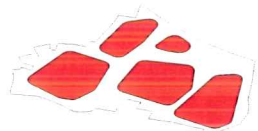
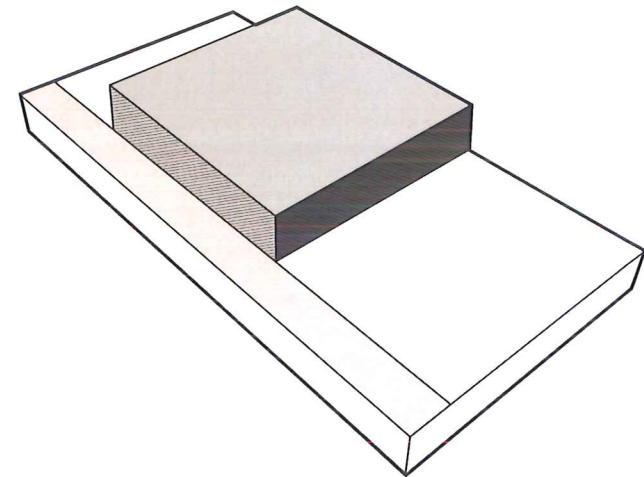
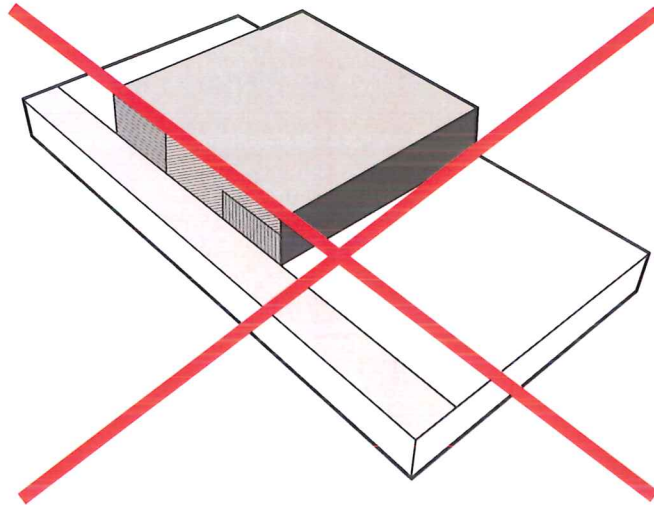

ZONE 1 EN ZONE 2

FIETSENSTALLING

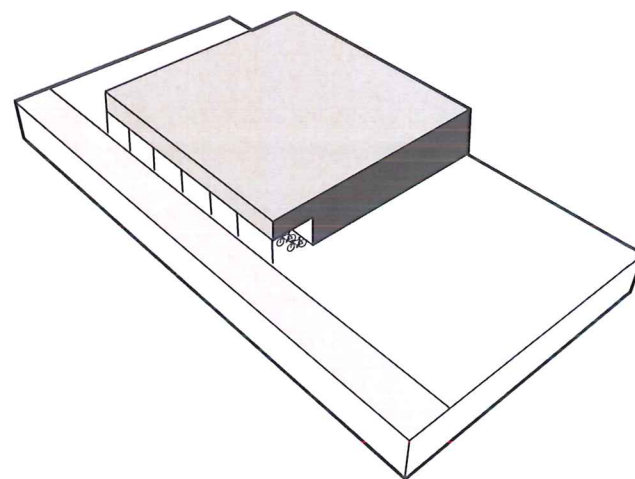
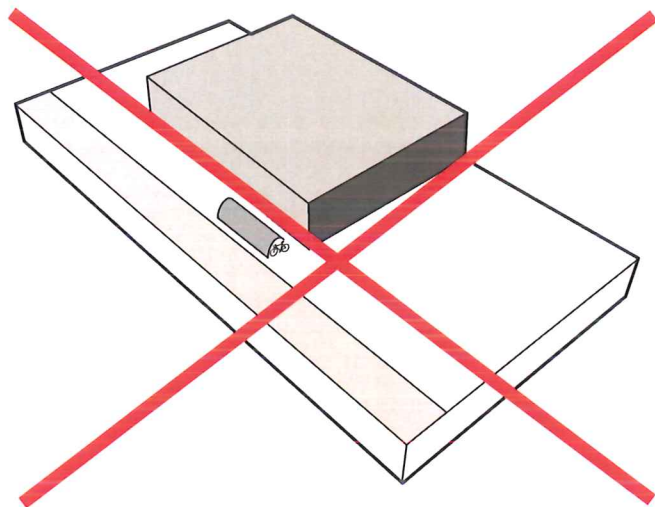

ZONE 1 EN ZONE 2

LAADKADE

LADEN EN LOSSEN GEBEURT AAN DE STRAATZIJDE.

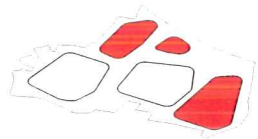
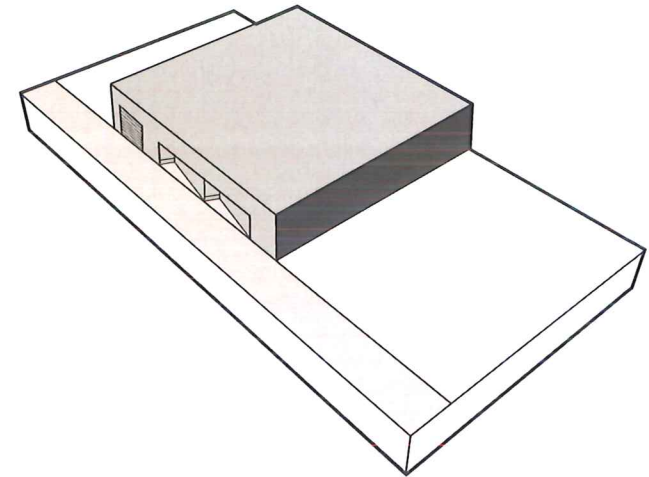
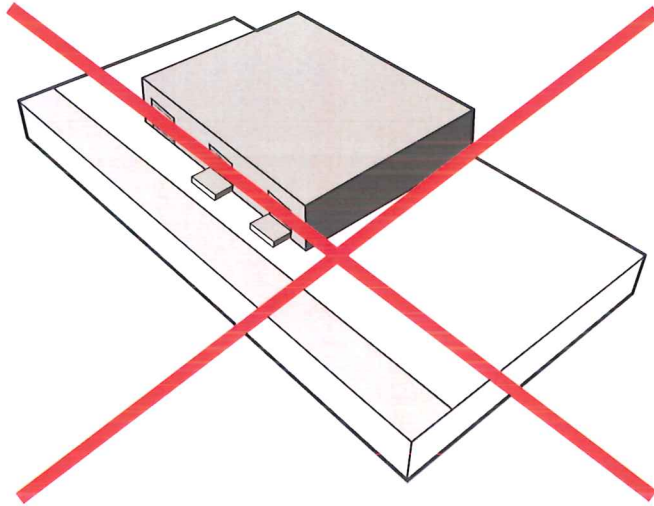

ZONE 1

LAADKADE

LADEN EN LOSSEN VINDT PLAATS OP EIGEN TERREIN.

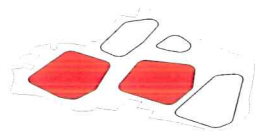
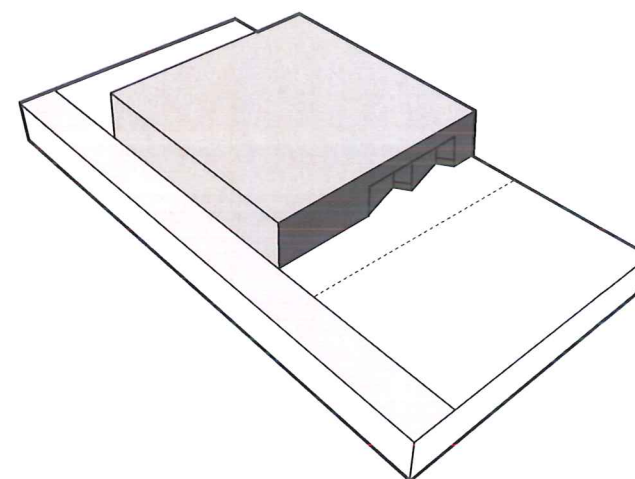
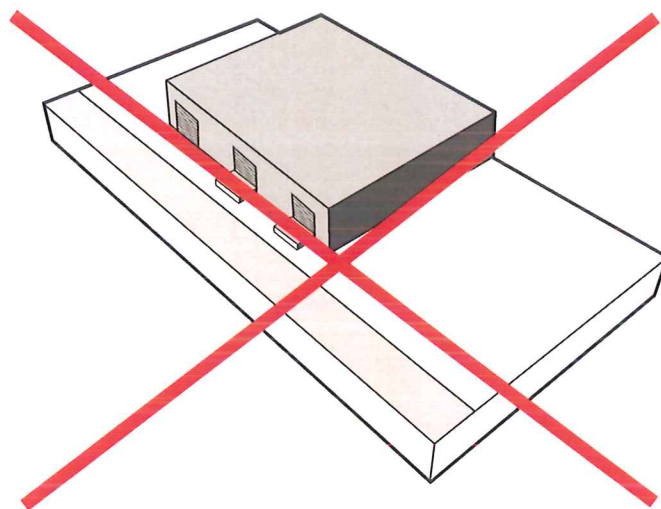

ZONE 2

LOGO'S

OVER DE VOLLE BREEDTE VAN DE GEVEL EENMALIG
OF REPETITIE VAN HET LOGO.

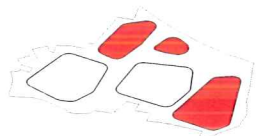
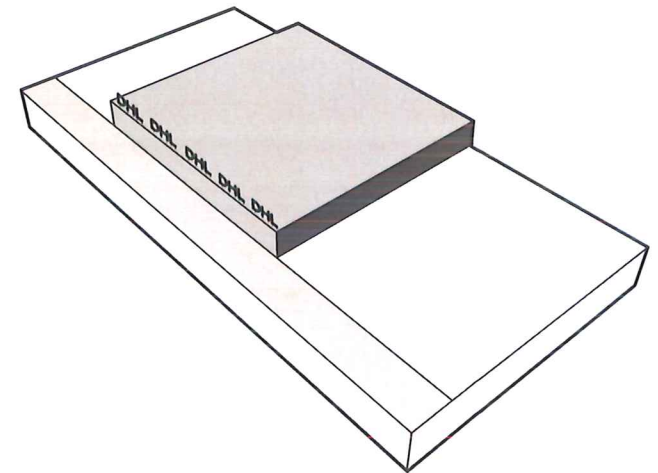
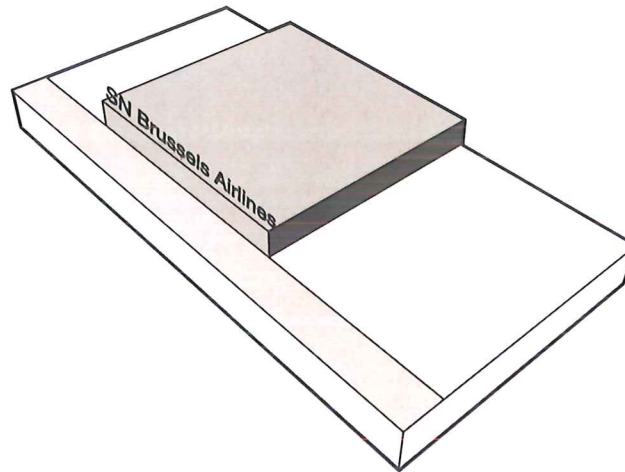
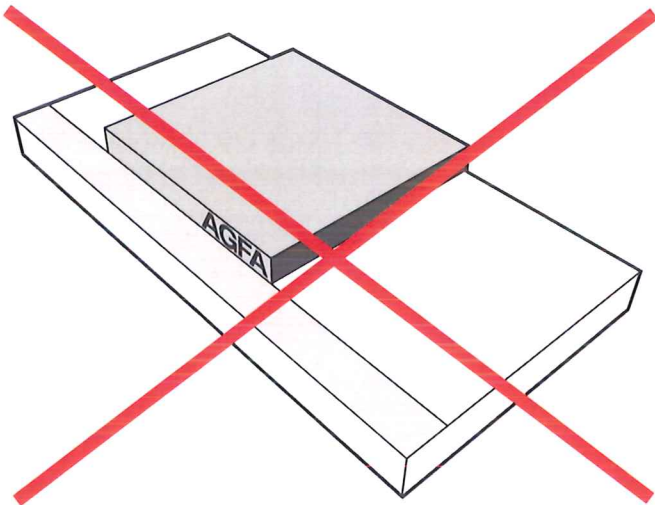

ZONE 1

LOGO'S

OVER VOLLE GEVELHOOGTE OF BREEDTE.

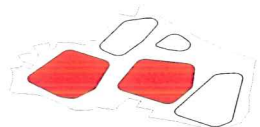
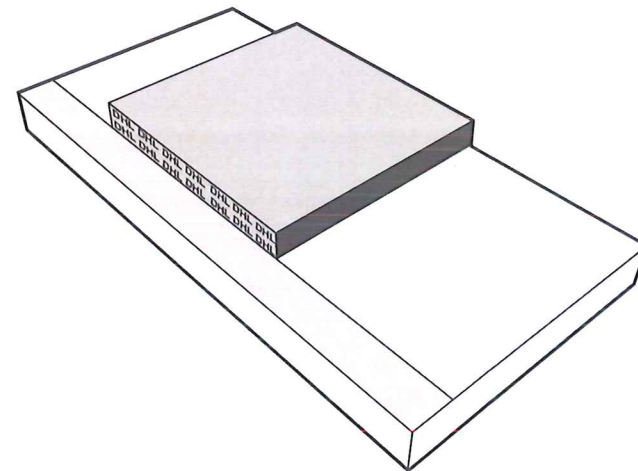
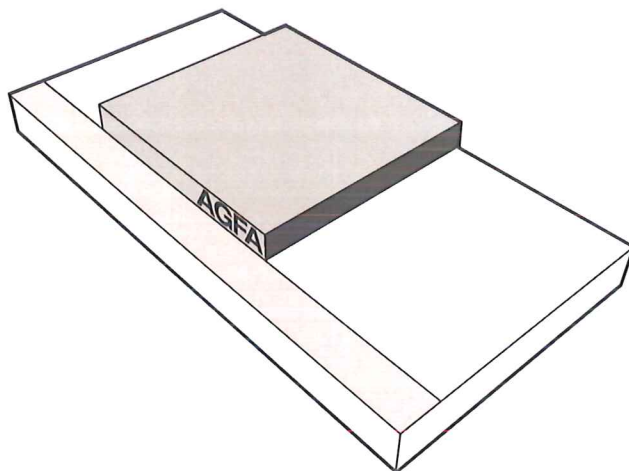
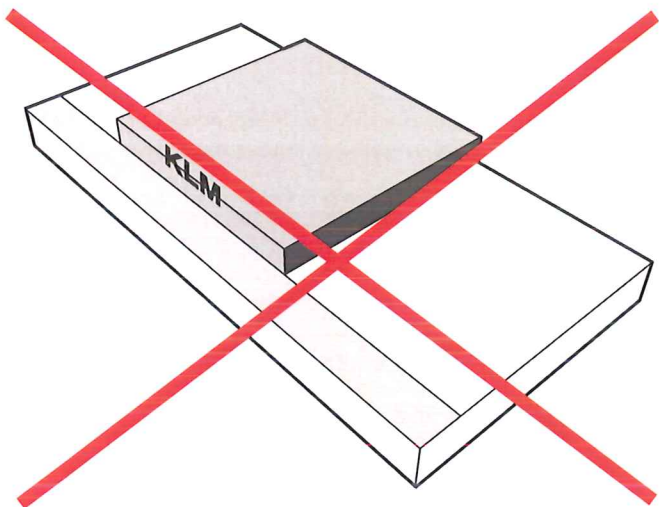

ZONE 2

ECOLOGIE VAN HET PROJECT

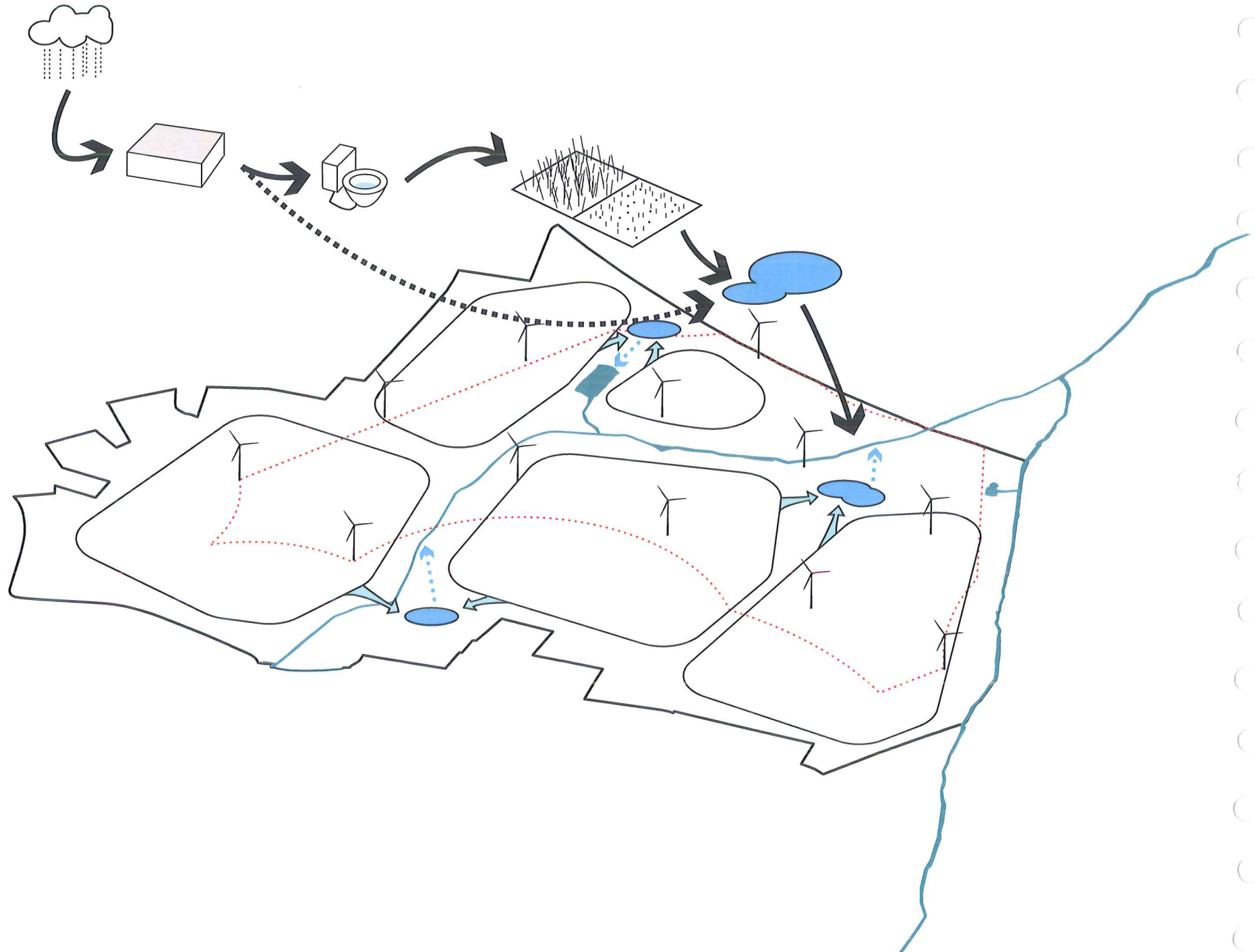

VUILWATERHUISHOUDING:

HET VUILWATER WORDT GEFILTERD DOOR HET LANDSCHAP EN VERVOLGENS OPGEVANGEN IN EEN VAN DE BUFFERBEKKENS ALVORENS HET VERTRAAGD AFGEVOERD WORDT NAAR EEN VAN DE WATERLOPEN

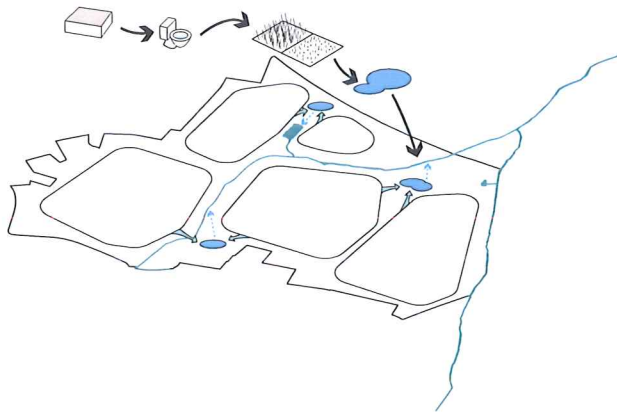

REGENWATERAFVOER:

WE GAAN VOOR EEN MAXIMALE REGENWATERRECUPERATIE. HET OVERSCHOT AAN REGENWATER WORDT EVENEENS VERTRAAGD AFGEVOERD NAAR EEN VAN DE WATERBEKKENS EN VERVOLGENS NAAR DE WATERLOPEN.

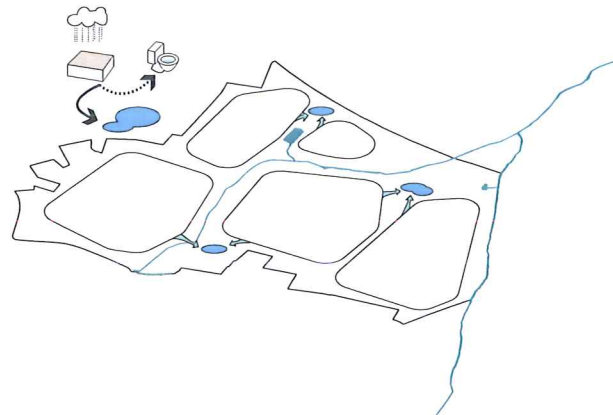

ENERGIE WINNING:

MEN KAN OP VERSCHILLENDE WIJZE AAN ENERGIE WINNEN, EEN VAN DE MOGELIJKHEDEN IS WINDENERGIE. NATUURLIJK WORDT HET PLAATSEN VAN ZONNEPANELEN AANGEMOEDIGD, ZODAT ELK BEDRIJF EXTRA ENERGIE KAN OPWEKKEN.

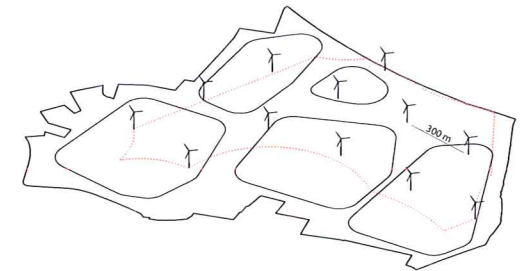



3. UITWERKING LANDSCHAP

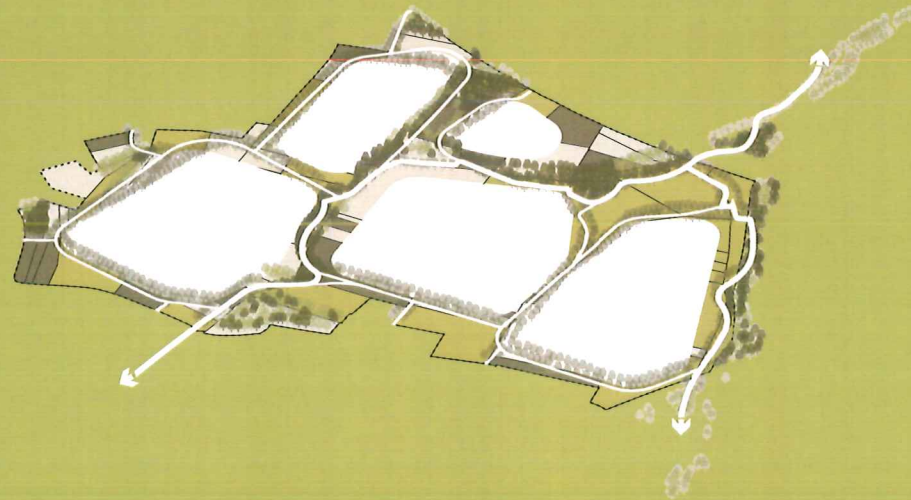

LANDSCHAP

HET GEBIED WORDT GEKENMERKT DOOR 2 VERSCHILLENDE TYPEN VAN OVERSTROMINGSGEBIEDEN, NL. EEN OVERSTROMINGSGEBIED DOOR DE WATERLOPEN EN EEN OVERSTROMINGSGEBIED DOOR EVENTUEEL OVERVLOEDIGE REGENVAL. ALS MEN ER DE KAART VAN DE VERSCHILLENDE GRONDTYPEN EN DE KAART VAN HET RELIEF BIJNEEMD KAN MEN INDERDAAD CONCLUDEREN DAT DEZE SAMENVALLEN MET DIE VAN DE OVERSTROMINGSGEBIEDEN. DEZE KAARTEN KUNNEN AANLEDING GEVEN OM EEN BUFFERZONE AAN TE BRENGEN ROND DE WATERLOPEN DIE EEN NA VERLOOP VAN TIJD EEN ECOSYSTEEM ZAL VORMEN. DIT ECOSYSTEEM WORDT DE DRAGER VAN HET HELE GEBIED.

DIT NATUURLIJK OVERSTROMINGSGEBIED ZAL EEN VOLWAARDIG EN TYPISCHE VLAAMS UITZICHT VERKRIJGEN DOOR DE AANPLANTING VAN RIET EN WILGEN. LANGSHEEN EN DOORHEEN DEZE BUFFERZONE ZAL EEN PAD LOPEN DAT ENERZIJD MAAL EN ANDERZIJD NIEUWERKERKEN MET AALST VERBINDEN.

VOOR HET GEHELE GEBIED HEBBEN WE DE VOLGENDE AANPLANTINGSSTRATEGIE UITGEDACHT. DE VERSCHILLENDE BESTAANDE BOOMZONES WORDEN VERDICHT, VERVOLGENS WORDEN DE VERSCHILLENDE PADEN BESTENDIGD DOOR ZE AAN BEIDE ZIJDE TE VOORZIEN VAN EEN BOMENRIJ. HET RESULTAAT IS ECHTER DAT MEN EEN DOORWEVENHEID OF EEN NETWERK KRIJGT VAN BOMEN DOORHEEN HET GEBIED DIE SAMENLOPEN MET DE VERSCHILLENDE PADEN. DEZE BOMEN HEBBEN OP HUN BEURT EEN BIJKOMENDE FUNCTIE, NL. ZE DIENEN ALS BUFFER TUSSEN DE VERSCHILLENDE BEDRIJVINGSGROEPEN EN HUN OMGEVING.



HERDEFINIEREN VAN DE STROOMVALLEIEN



BESTAANDE OVERSTROMINGSGEBIEDEN

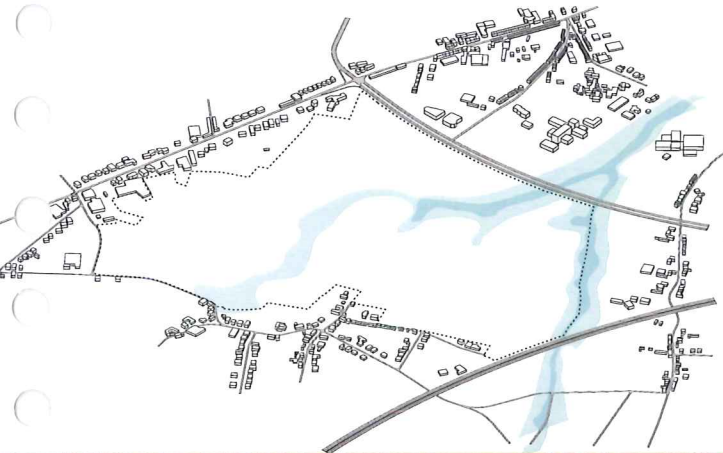

VERSCHILLENDE GRONDTYPEEN

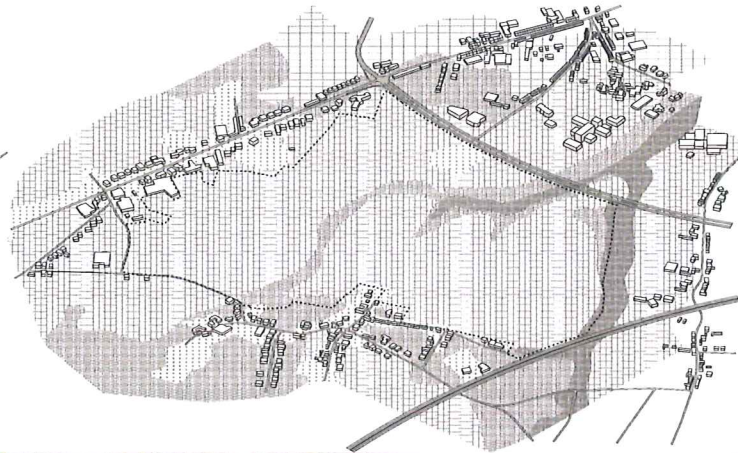

HOOGTELIJNEN

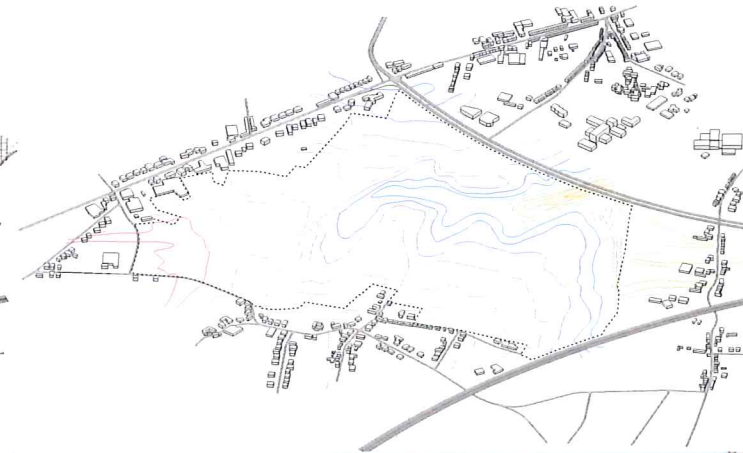

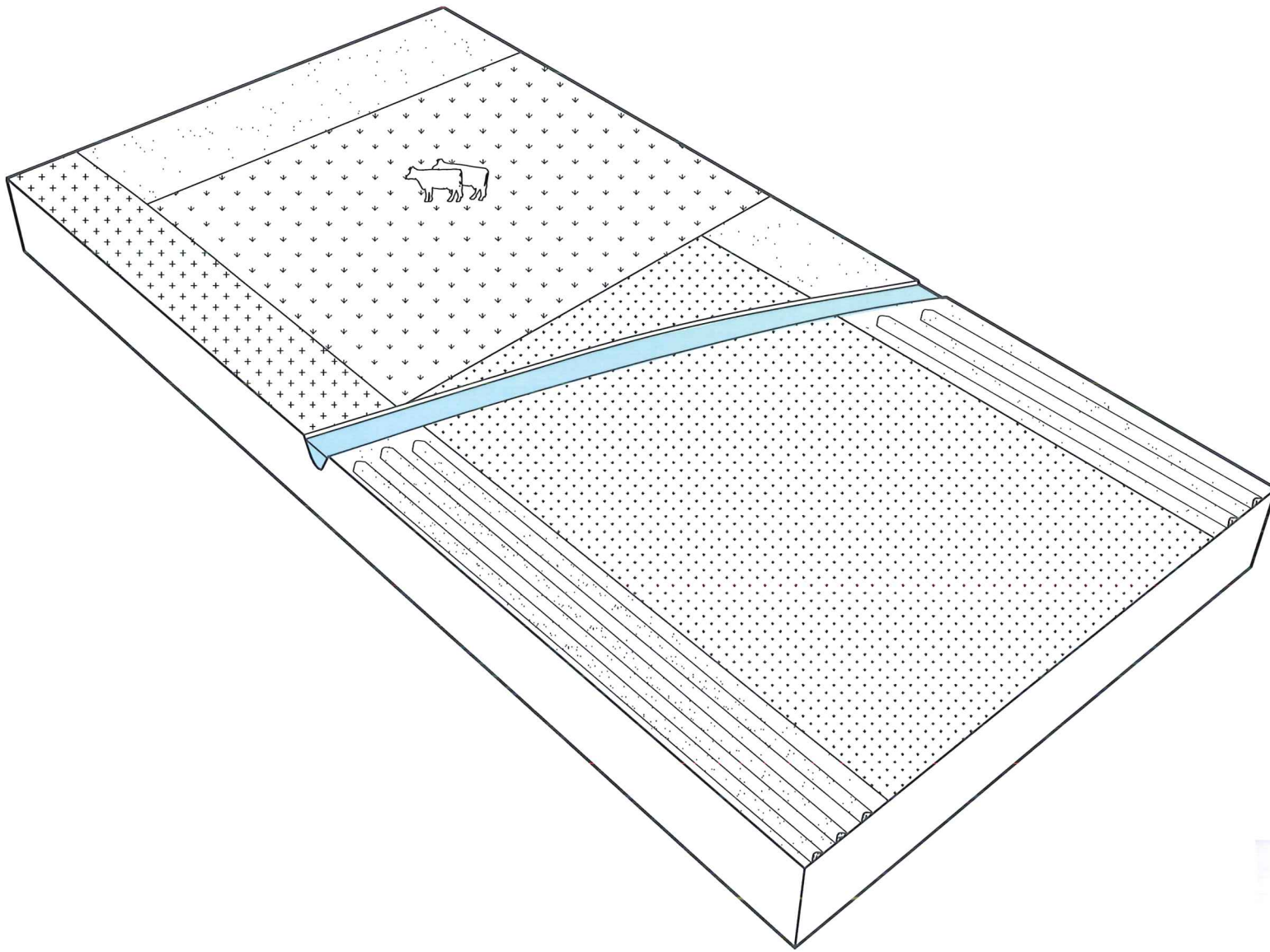

BESTAANDE WATERLOOP



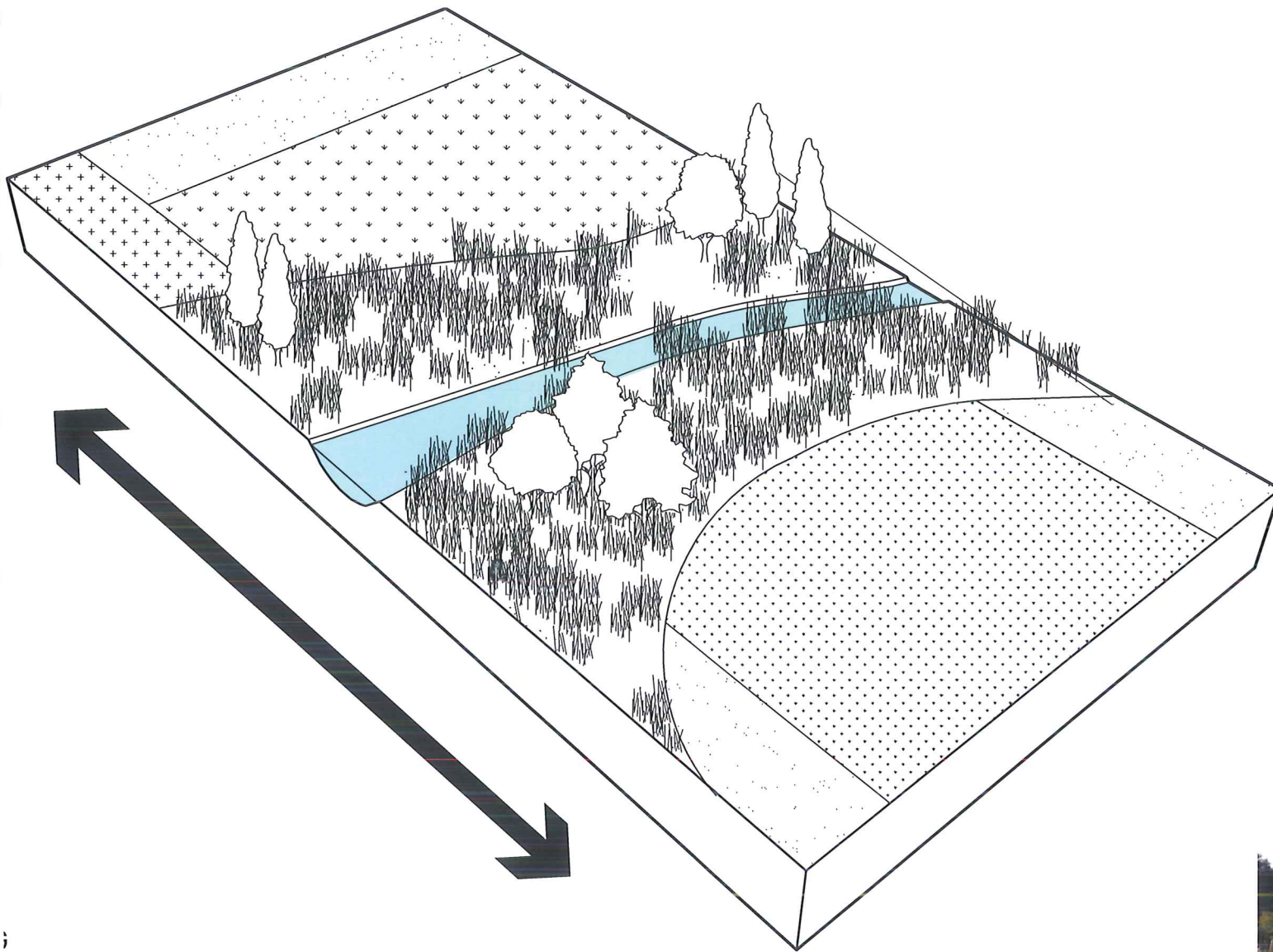

WATERLOOP MET NATUURLIJKE BUFFERBEKKENS

DEFINIËREN VAN VERSCHILLENDE PADEN DOORHEEN HET GEBIED



BESTAANDE TOEGANGEN TOT HET GEBIED

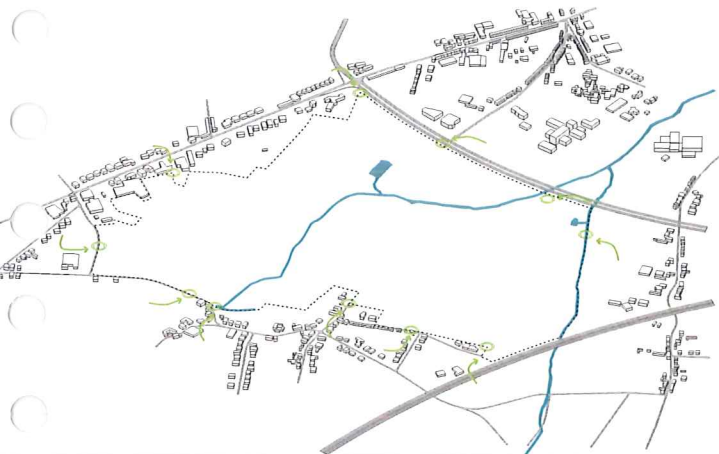

WE VERBINDEN ZE MET DE WATERLOPEN



PAD LANGS DE WATERLOOP NAAR AALST



BESTENDIGEN VAN DE PADEN D.M.V. BOMENRIJEN



BESTAANDE BOMEN

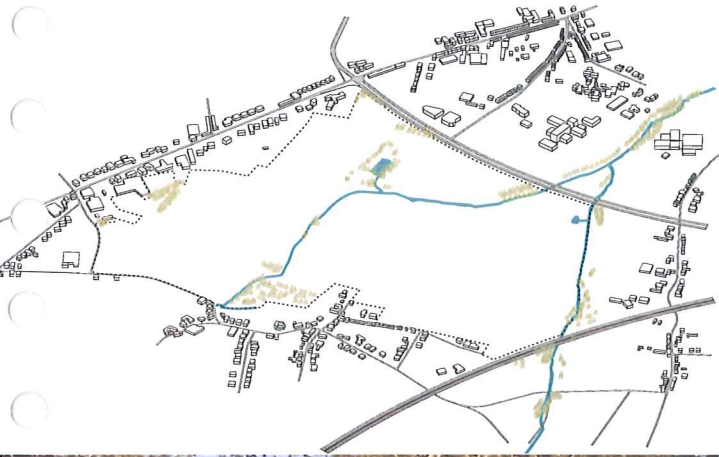

VERDICTEN VAN DE BOOMGROEPEN

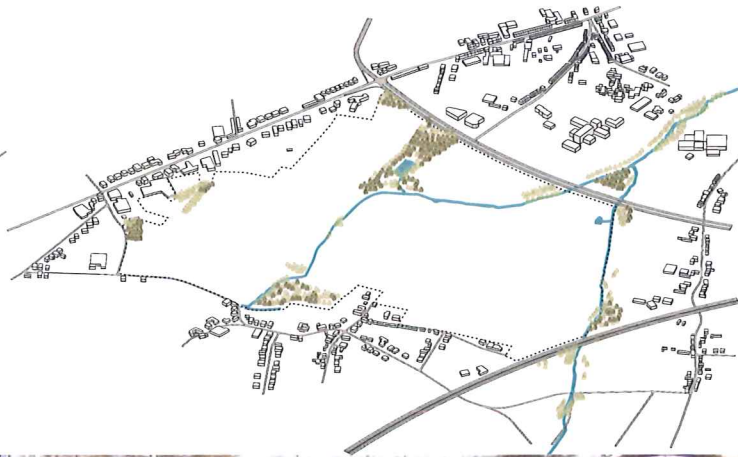

BOMEN LANGS DE WATERLOPEN

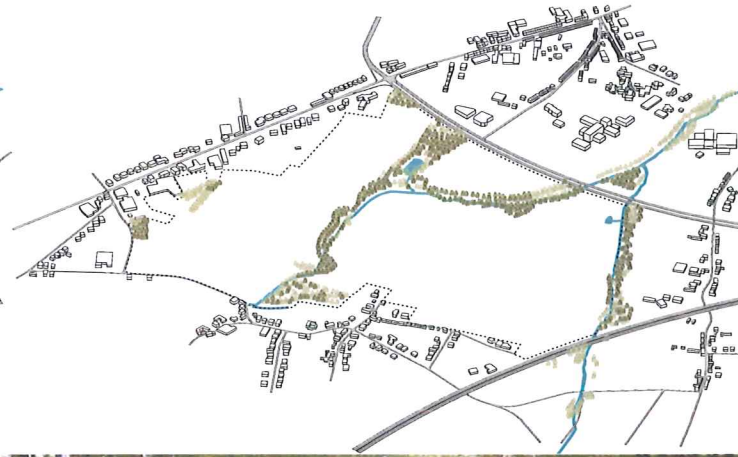

VERSCHILLENDE ACTIVITEITEN IN HET LANDSCHAP

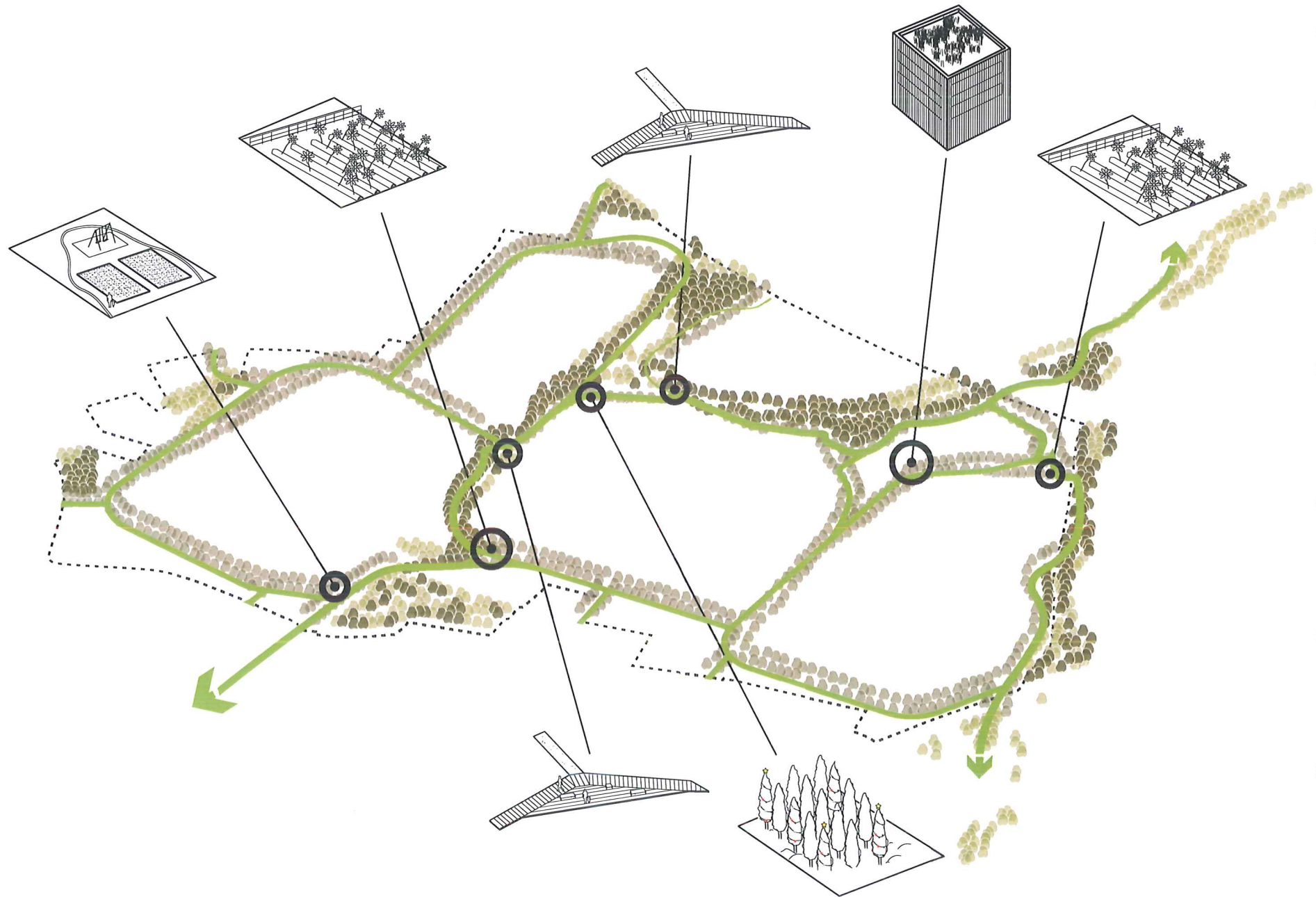

WAAR DE PADEN SAMENSMELTEN AAN DE WATERLOPEN KUNNEN VERSCHILLENDE KLEINE ACTIVITEITEN PLAATSVINDEN, ZOALS EEN SPEELTUIN, KLEINE MOESTUINTJES OF EEN EENVOUDIGE ZITPLAATS AAN HET WATER. NAARMATE MEN DICHTER BIJ AALST KOMT ZAL HET LANDSCHAP MEER EN MEER VERANDEREN IN EEN STEDELIJK PARK MET GROOTSTEDELIJKE FUNCTIES ZOALS, EEN SCHOOL, EEN ZIEKENHUIS EN OOK EEN CREMATORIUM. DAAROM PLANTEN WIJ HET CREMATORIUM IN NABIJ HET ZIEKENHUIS EN DICHT BIJ DE ENTREE VAN DE SITE

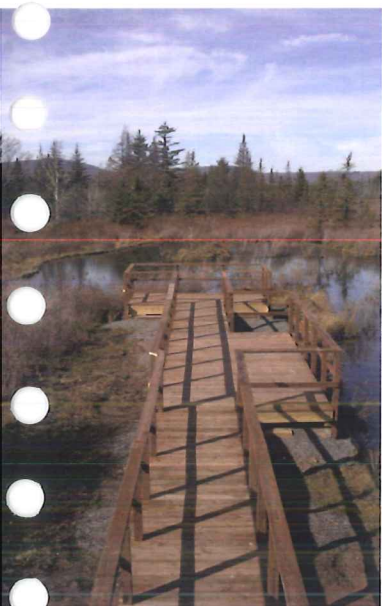

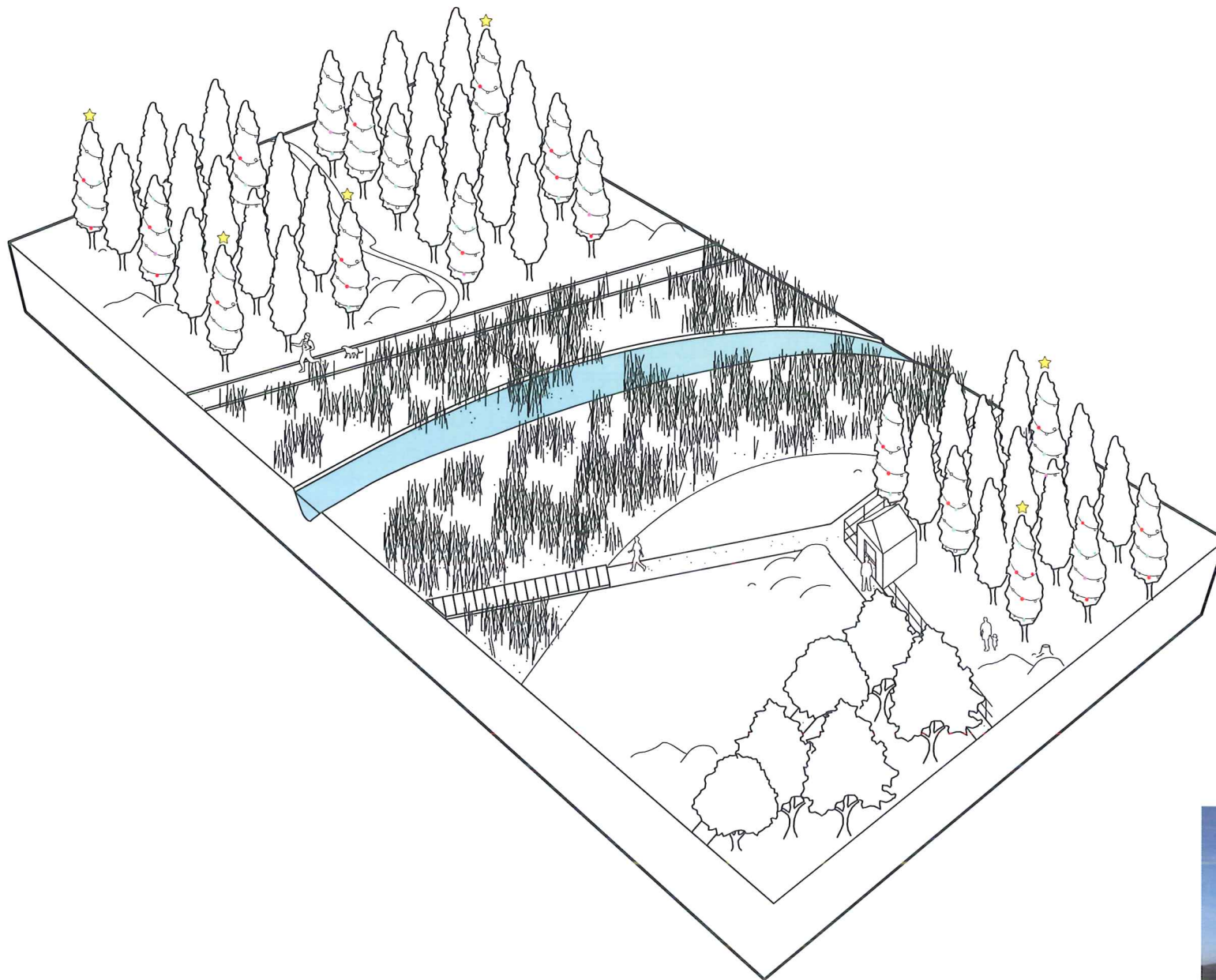

VELD MET KERSTBOMEN



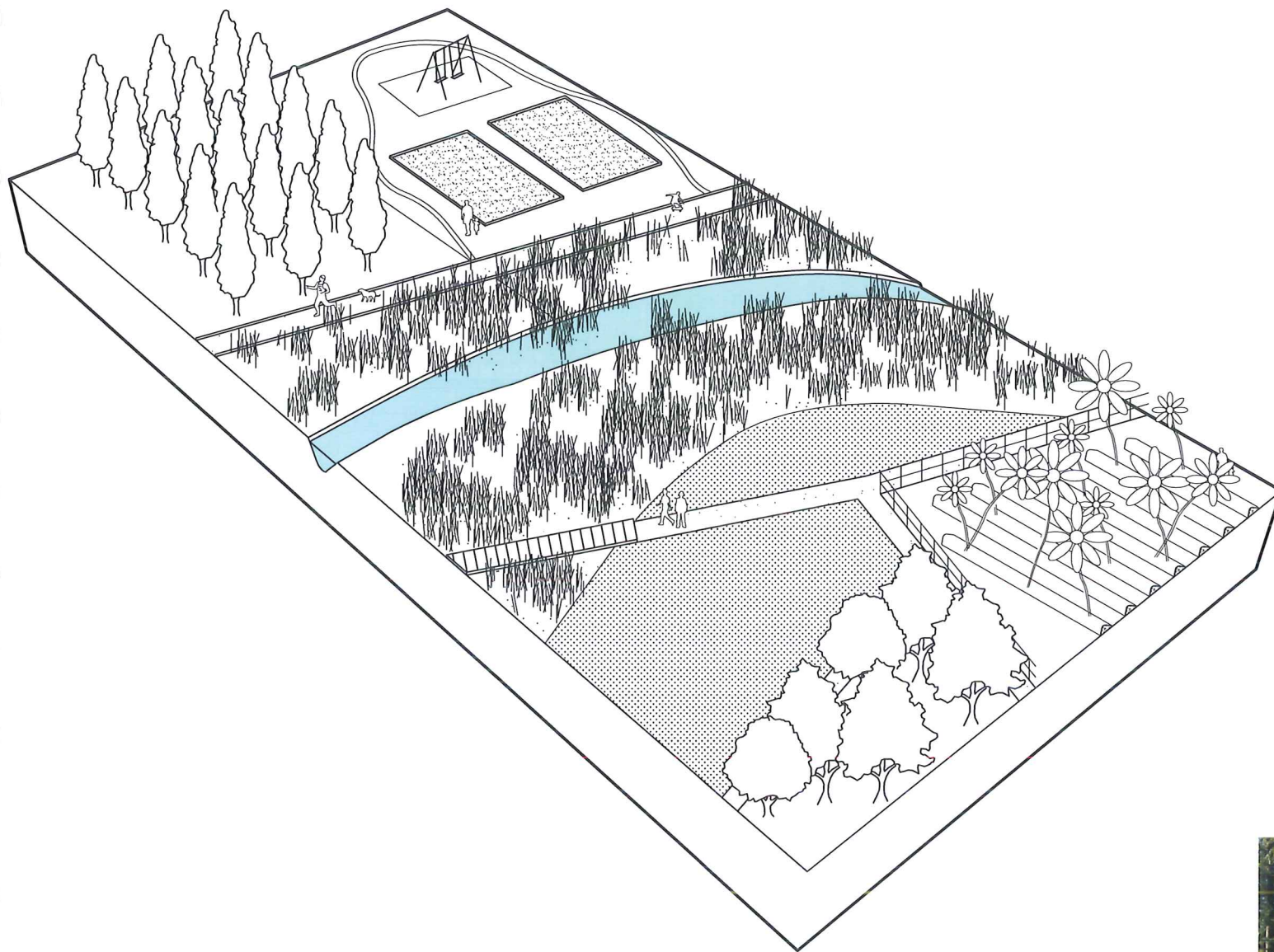

SPEELTUINEN EN SPORTVELDEN

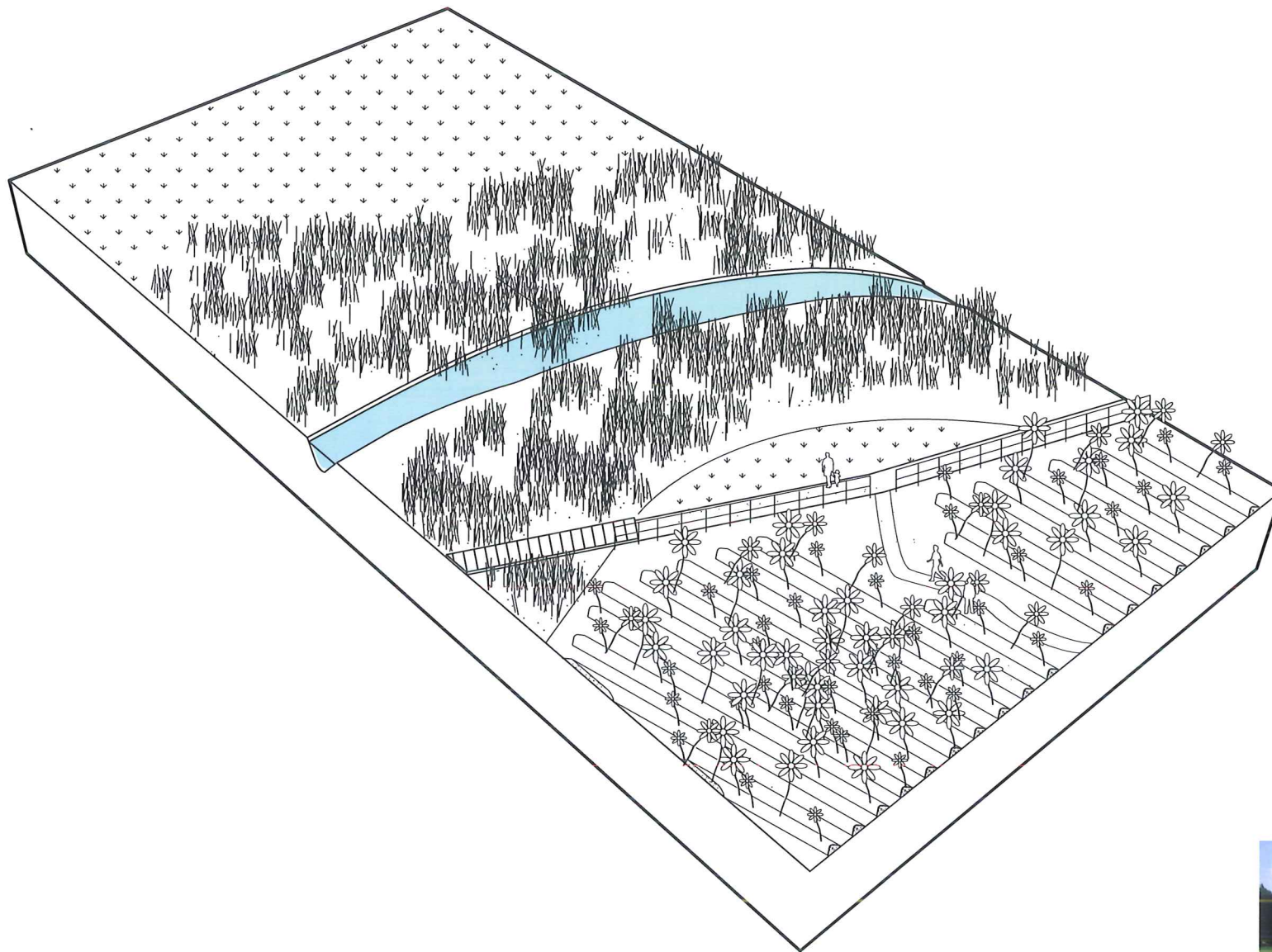

MOESTUINTJES



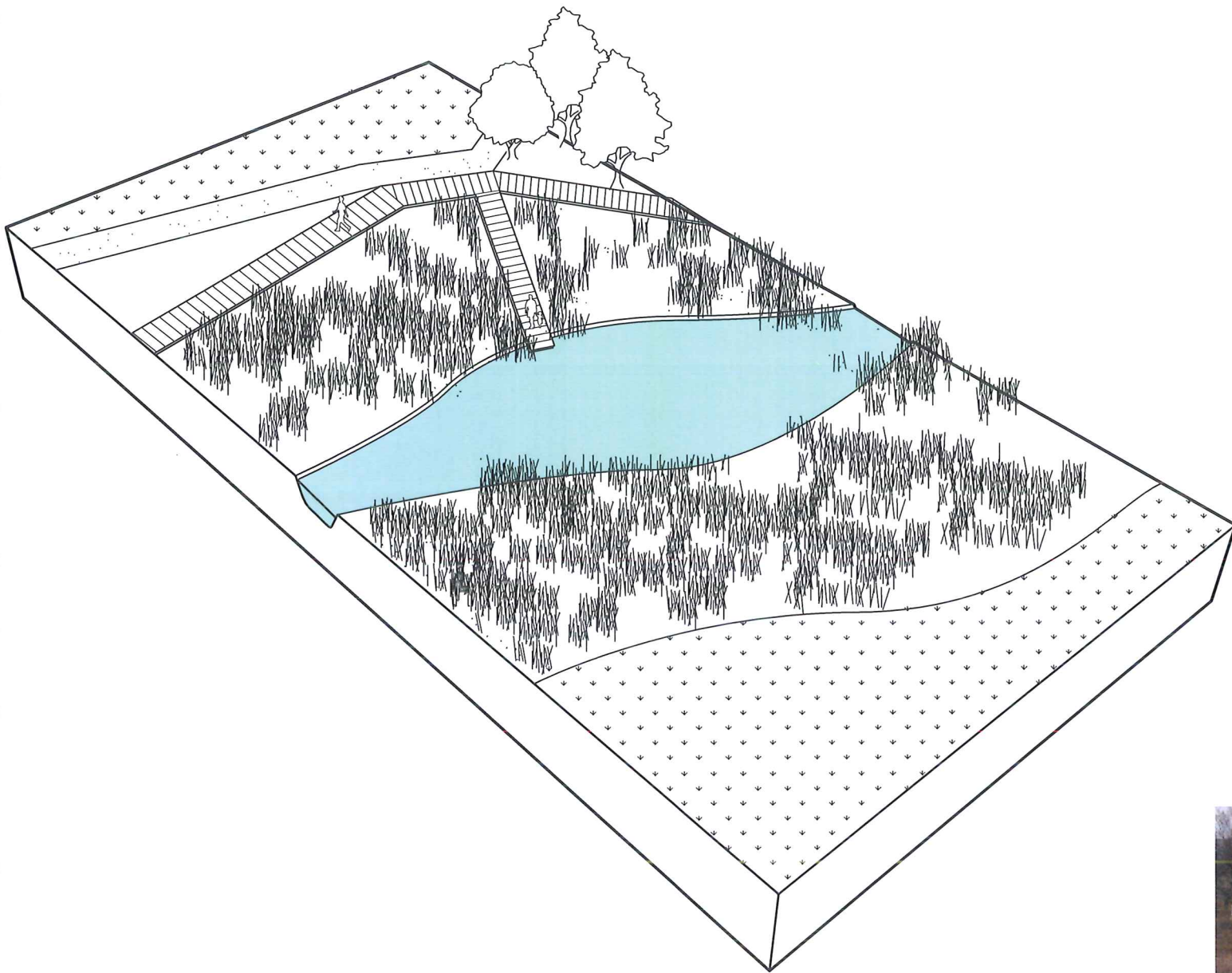

SPEELTUINEN EN SPORTVELDEN



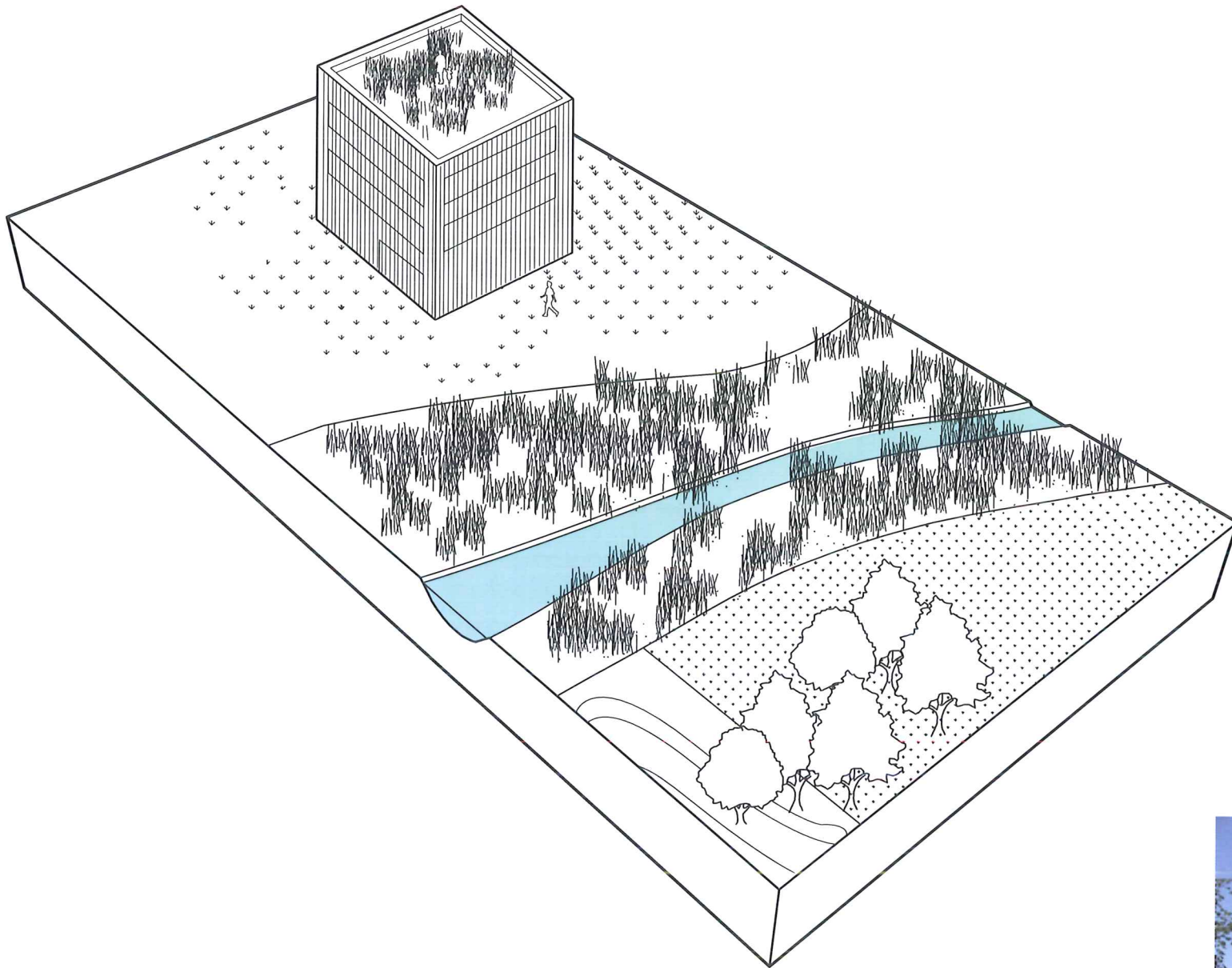

CREMATORIUM

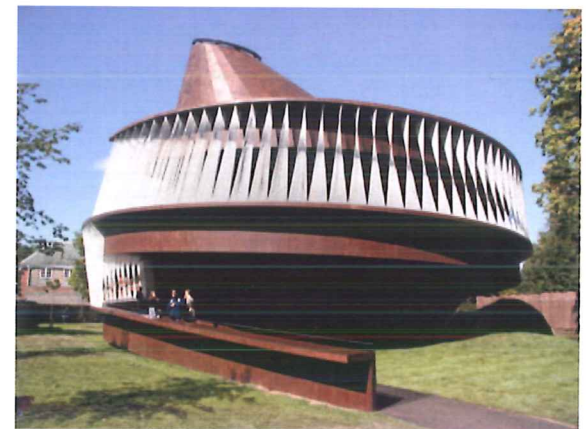



HERPROGRAMMEREN VAN HET BESTAANDE LANDSCHAP

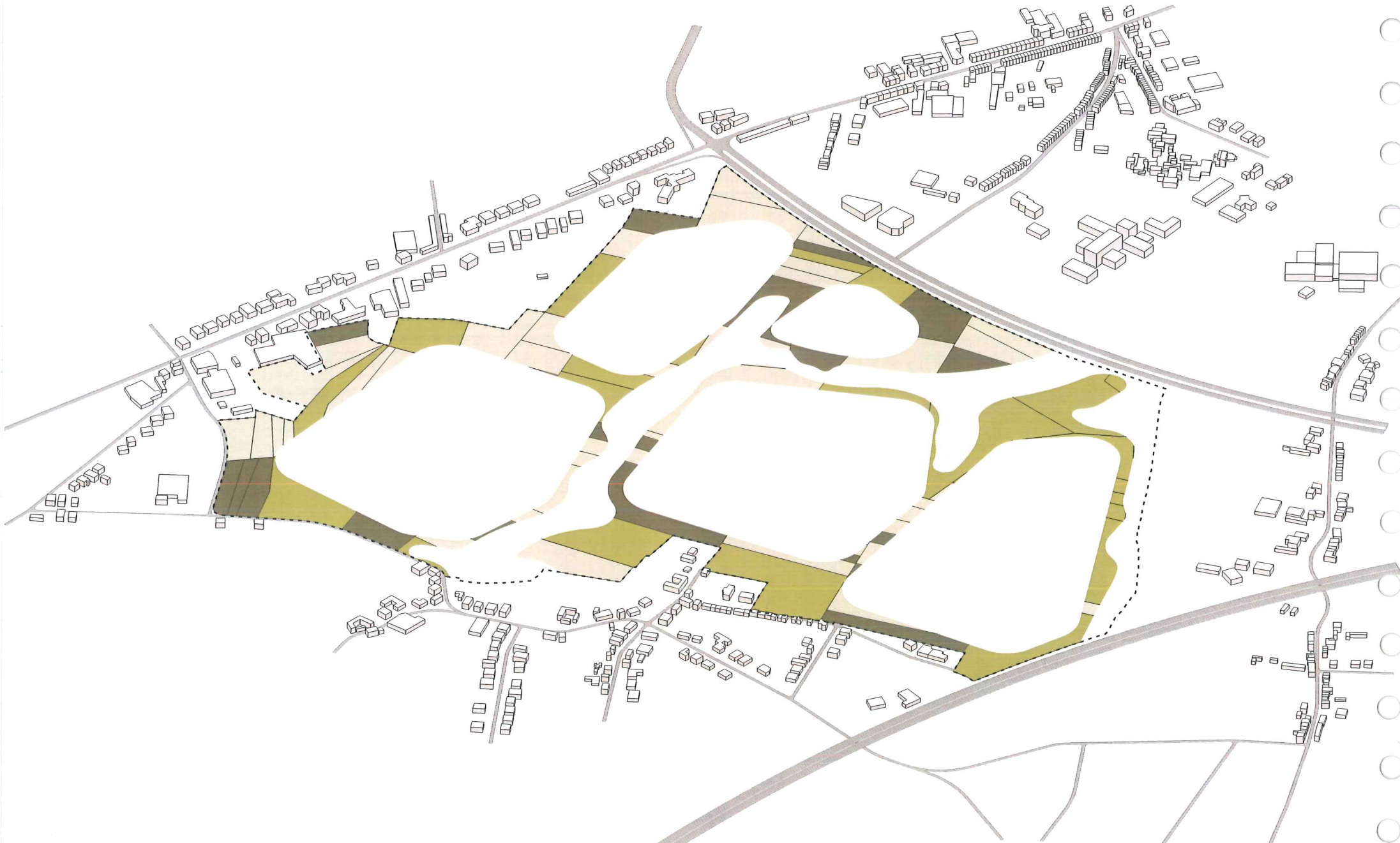

DE REST VAN HET LANDSCHAP BLIJFT DEZELFDE STRUCTUUR BEHOUDEN, MAAR WORDT GEHERPROGRAMMEERD. HIER WORDT MEE BEDOELD DAT DE VERSCHILLENDE PATCHEN BEHOUDEN BLIJVEN, MAAR DAT ZE GEWOONWEG EEN ANDERE FUNCTIE MEEKRIJGEN. OP DEZE WIJZE BLIJFT ER NOG EEN GEDEELTE VAN DE HISTORISCHE KOUTER BESTAAN. HET NIEUWE PROGRAMMA BESTAAT UIT BOOMGAARDEN, GRASLANDEN EN DIEREN. DE DIEREN HEBBEN EXTRA NUT, ZIJ ONDERHOUDEN MEE HET LANDSCHAP.

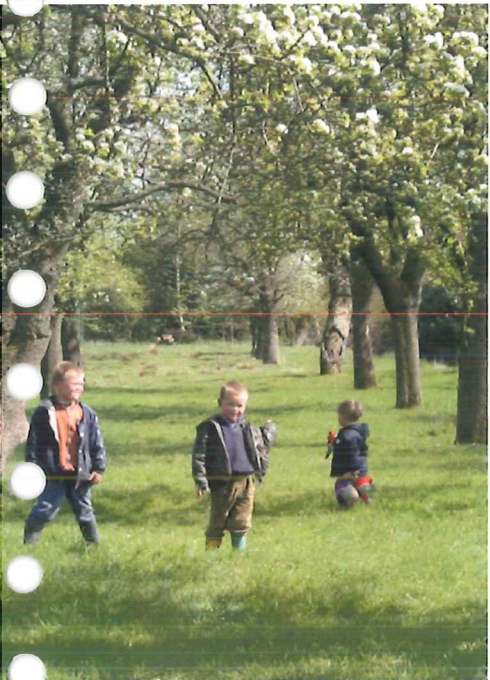

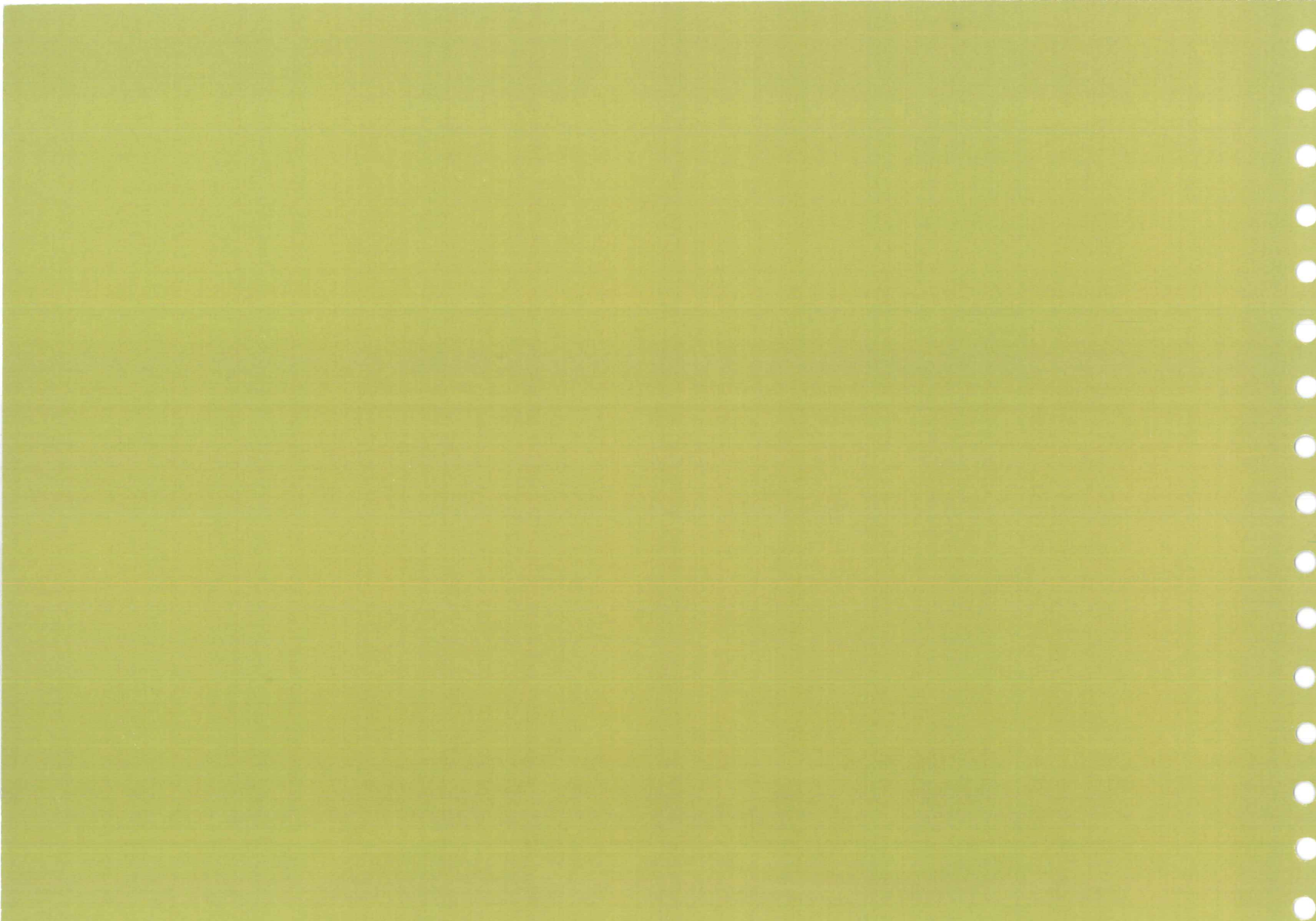

4. PLAN + VISUALISATIES

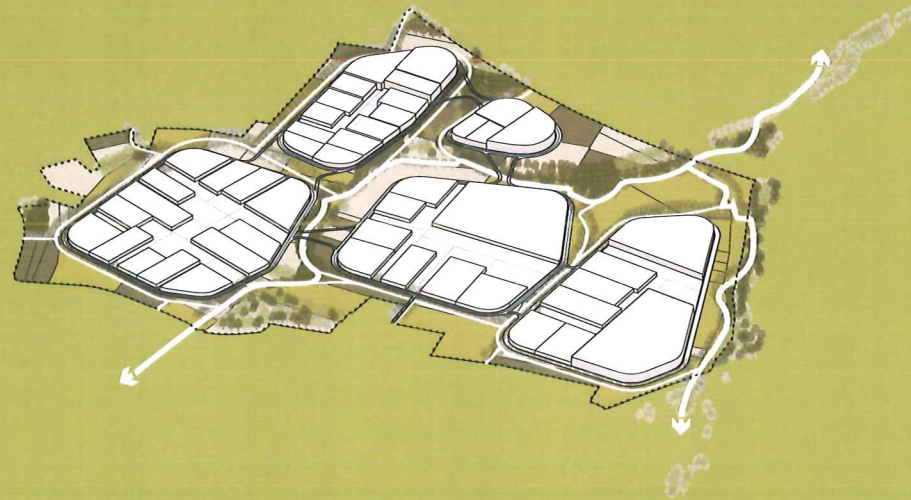

PERSPECTIEF

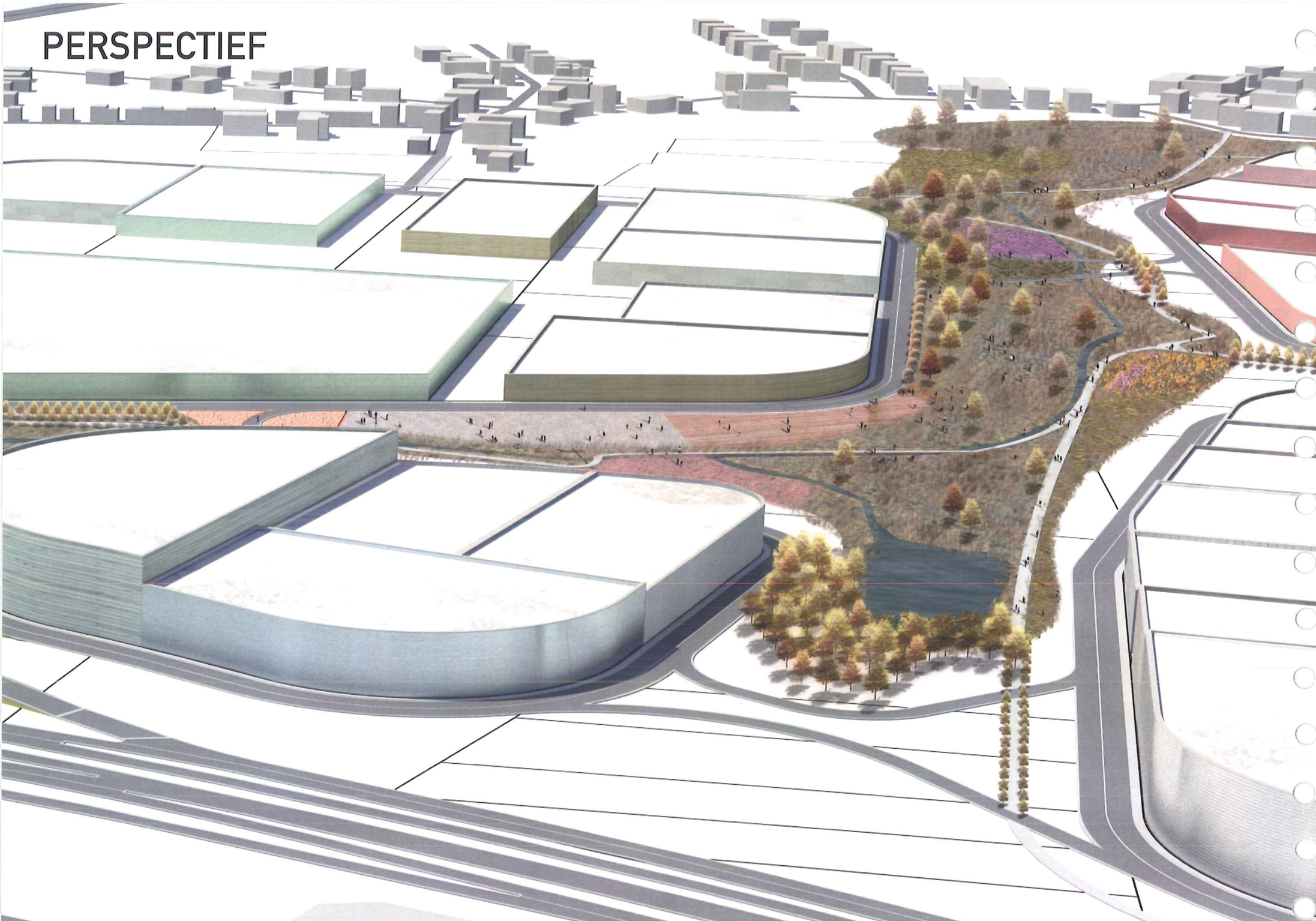

PLAN

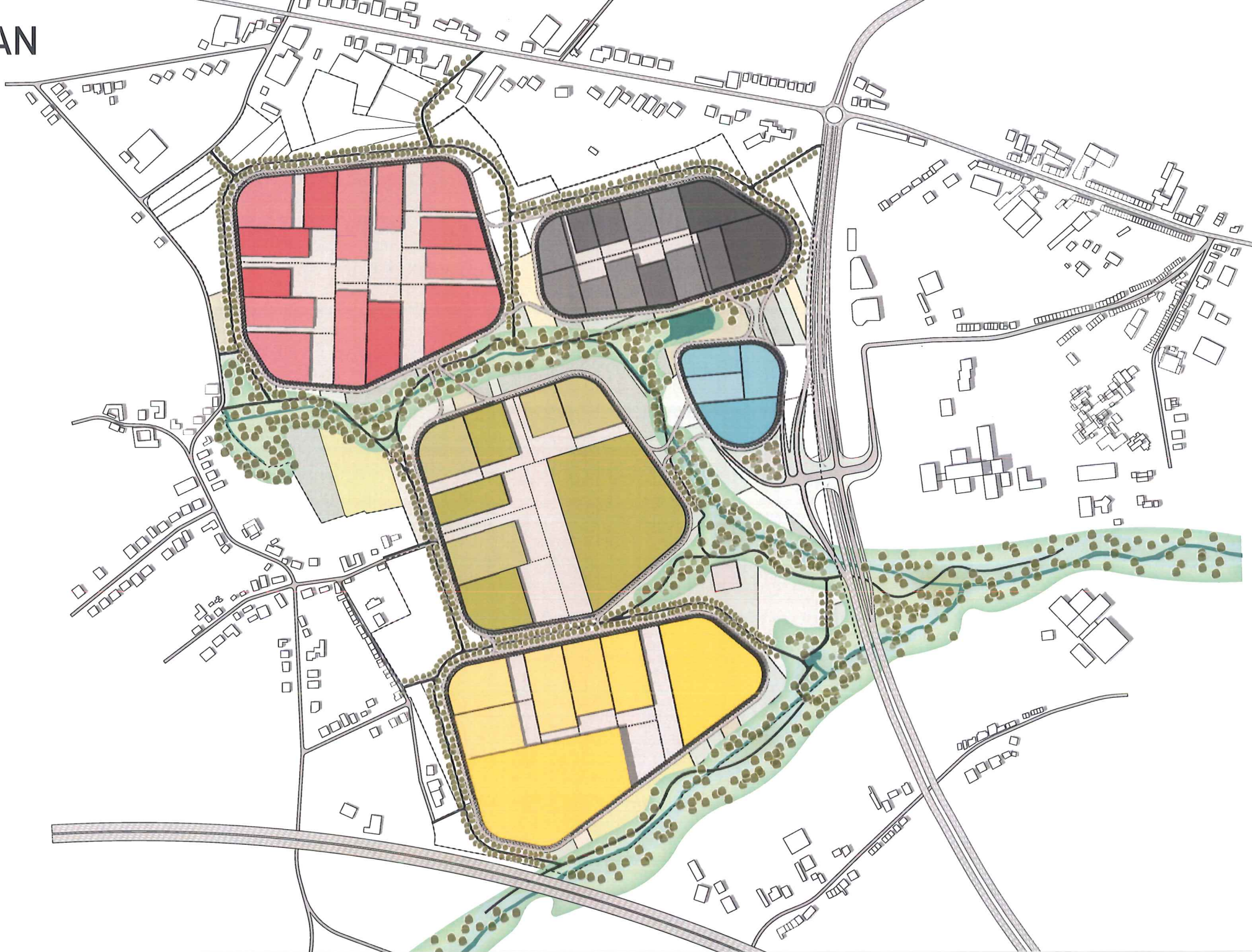

ZICHT BLOEMENVELD RICHTING AALST

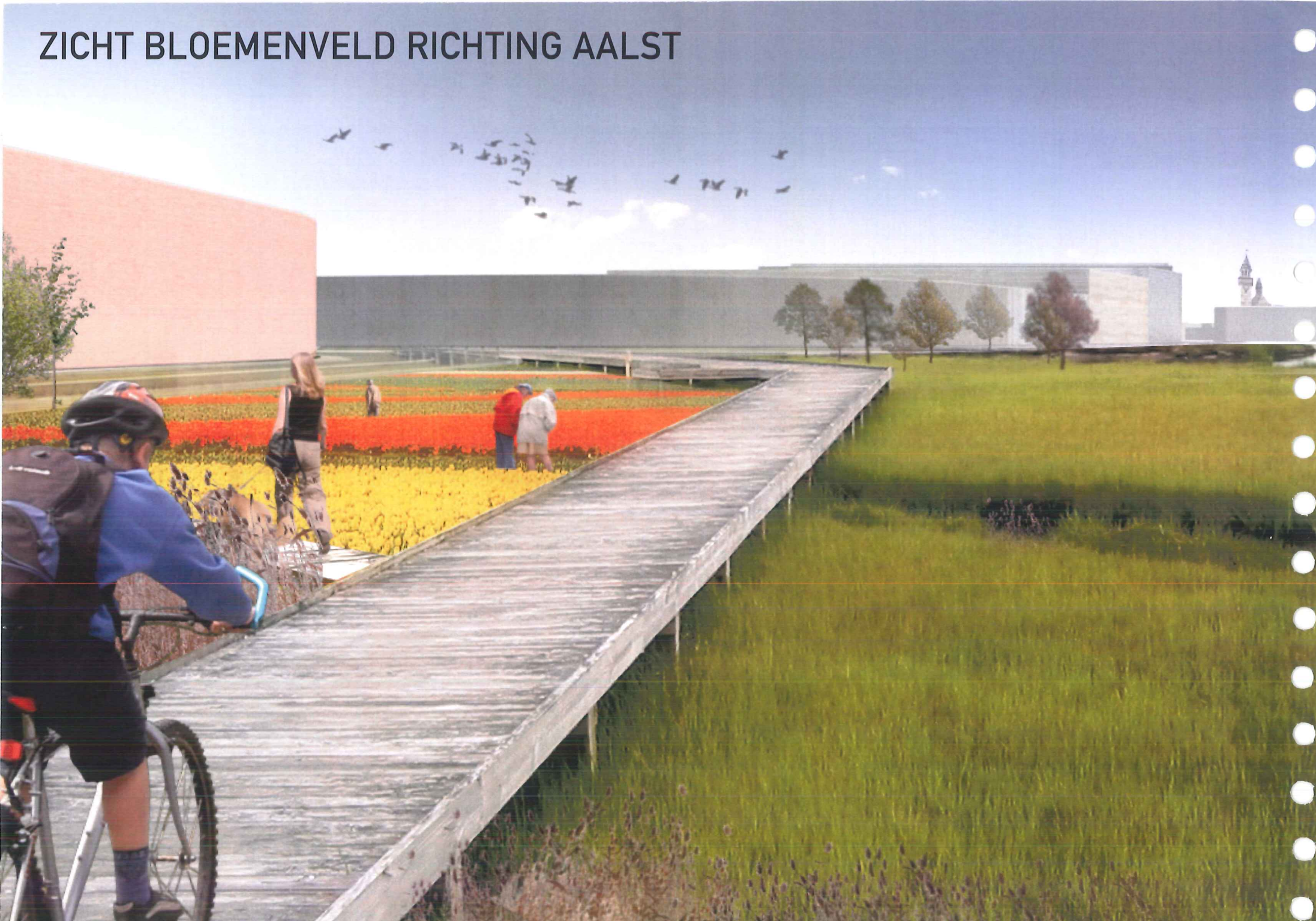

ZICHT NAAR ECOLOGISCHE ZONE ROND DE SIEZEGEMBEEK



ZICHT TUSSEN 2 EILANDEN NAAR HET CREMATORIUM





PERSPECTIEF

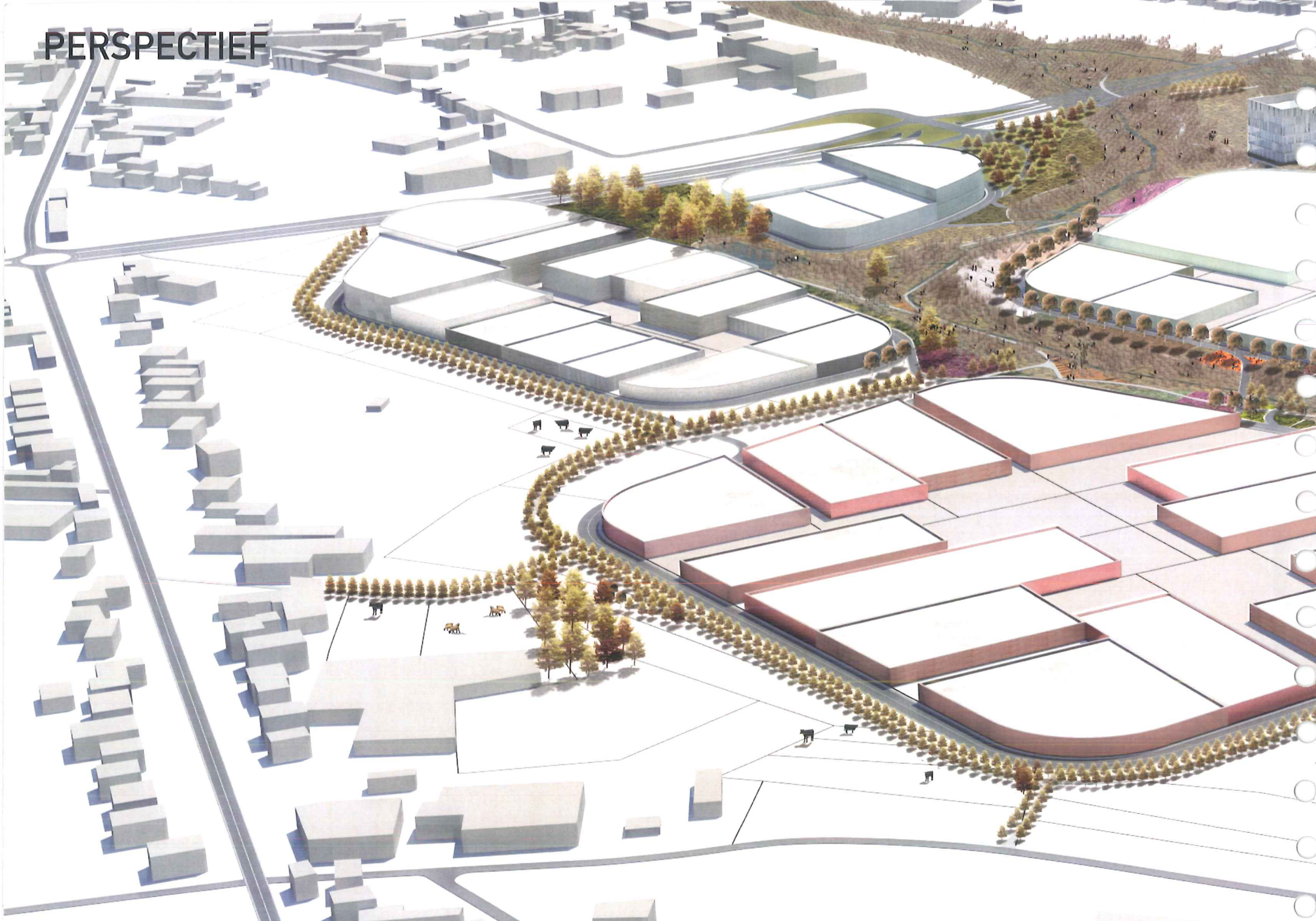

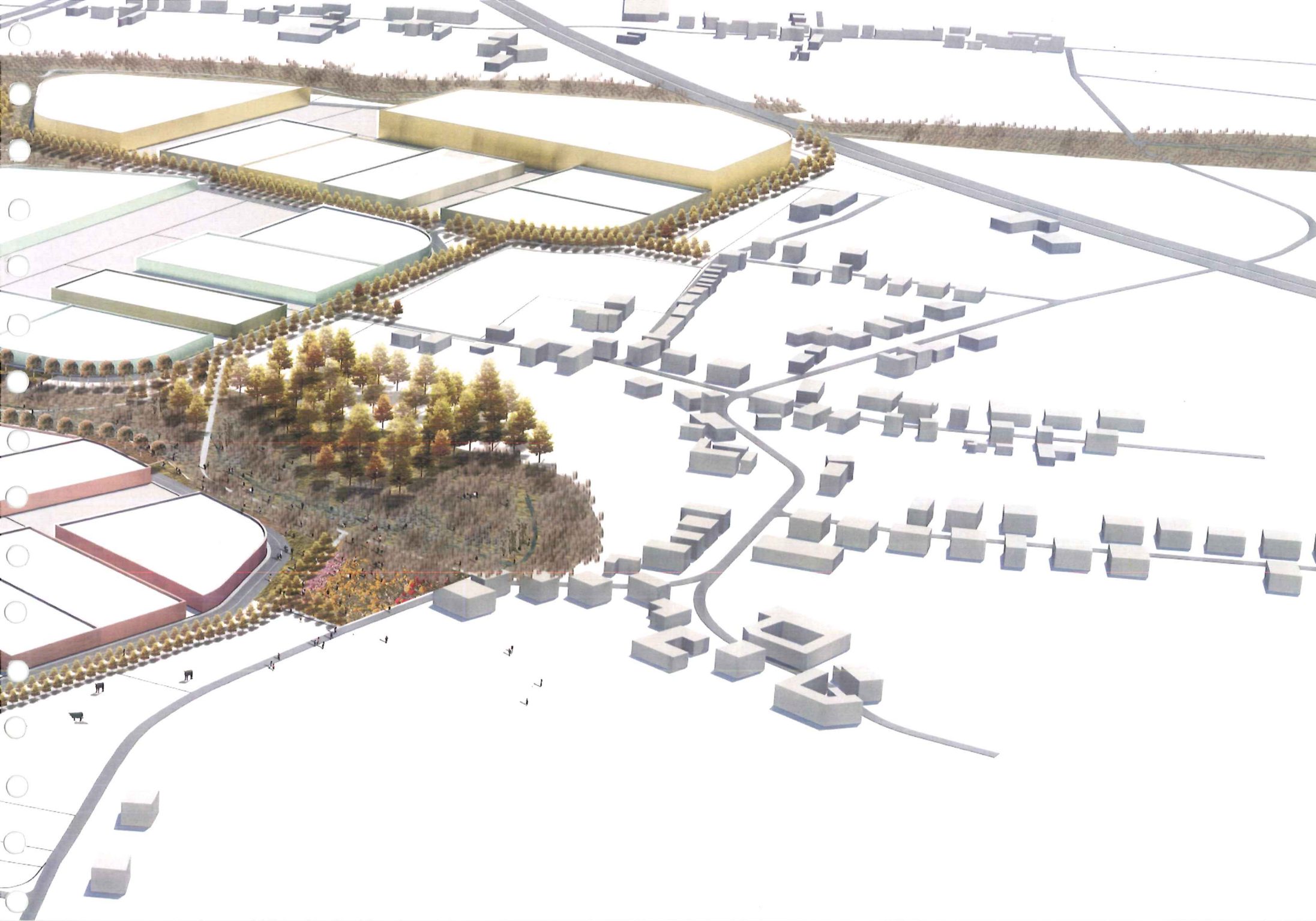

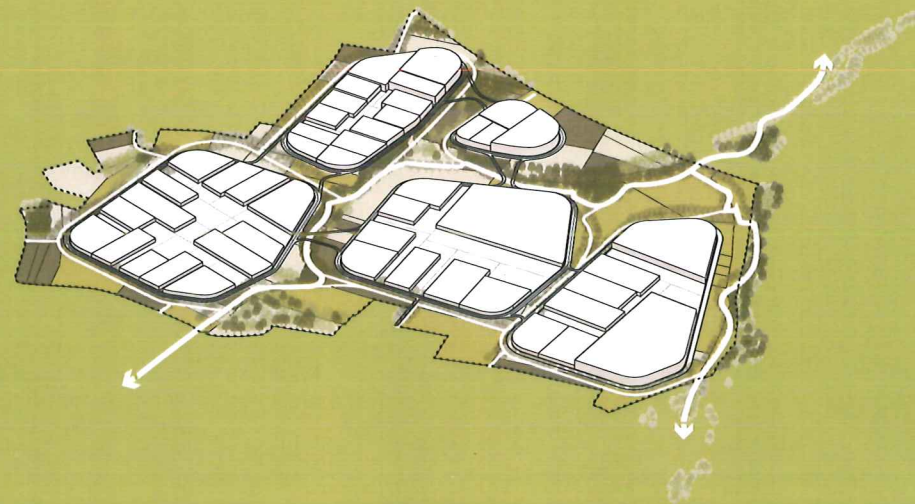

BEDRIJVENTERREIN SIESEGEM-AALST